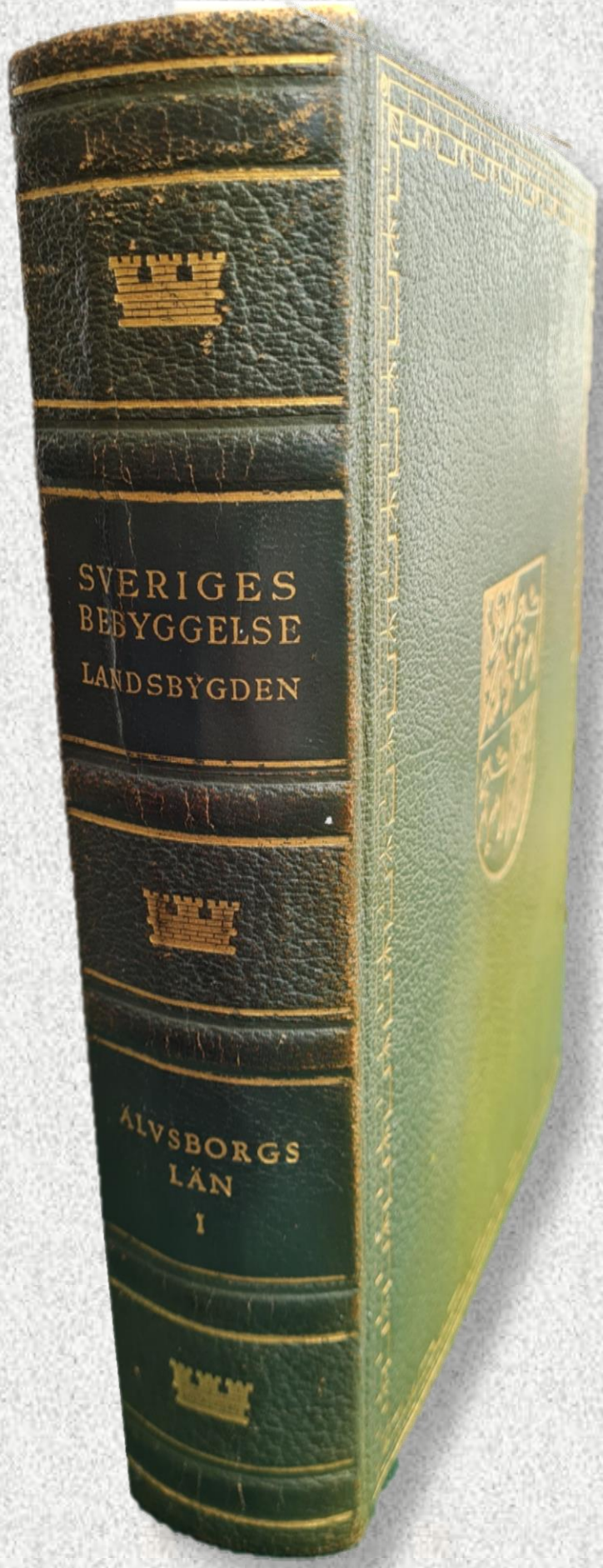
SVERIGES
BEBYGGELSE
LANDSBYGDEN
ÄLVSBORGS
LÄN
I

FASTIGHETSMONOGRAFIER HYSSNA SOCKEN

Skola vid kyrkan - Bild 1 och 2

Postadr.: Hyssna.

Tax.-v. 38.000.

Skolan ligger 35 km. från Borås, 1 km. från poststation, 13 km. från jvst. o. vid busshpl.

Ett skolhus (bild 1) av trä, uppf. 1882 för en kostnad av 6.000 kr. Ritn. folkskollärare Martin Karlsson. Moderniserat 1942. 1 vån. o, vindsvån., 1 lärosal, 1 slöjdsal, 1 avklädningsrum, skolbibliotek, 1 tjänstebost. om 3 rum o. kök, veranda, källarvån. med matkällare. Bekväm].: ev, wc, vv, el. ljus, v. o. avi.

Ett skolhus (bild 2) av trä, uppf. 1909. 2 vän., 3 lärosalar, varav 1 med skolbibliotek, 1 tjänstebost. öm 2 rum o, kök, balkong, veranda, matkällare.

Till skolan hör, 1 tjänstebost. i särskild byggn. av trä, uppf. 1896. Omb. 1929, moderniserad 1942. 2 vän., 1 läg., 4 rum, 1 kök, 1 hall. Bekväm].: El. ljus, v. o. avl.

Skolform: C: 1.

Elevantal vårterminen 1947: 150.

8-årig folkskola. 39 veckors läsår. Allmän fortsättningsskola, yrkesbestämd för kvinnliga lärjungar, lästid 180 tim.

Lärare:

Volmar Arvidsson f. 1900, folkskollärarexamen i Växjö 1925, ord, lärare härstädes 1926.

Torsten Karlsson f. 1888, folkskollärarexamen i Göteborg 1911, organistexamen i Kalmar 1921, ord. lärare härstädes 1913.

Folke Romild f. 1902, folkskollärarexamen i Linköping 1925, ord. lärare härstädes 1925.

Märta Karlsson f. 1891, småskollärarexamen i Borås 1916, ord. lärarinna härstädes 1935. Äg.: Hyssna kommun.

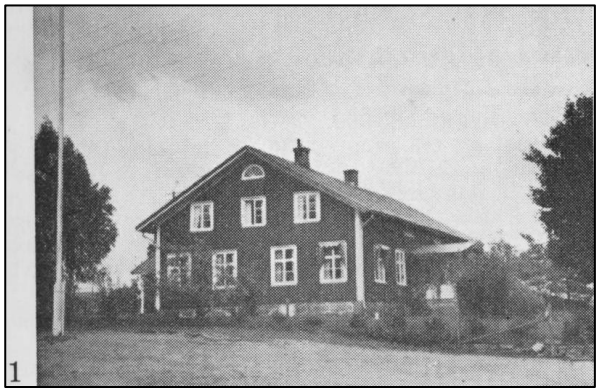

1

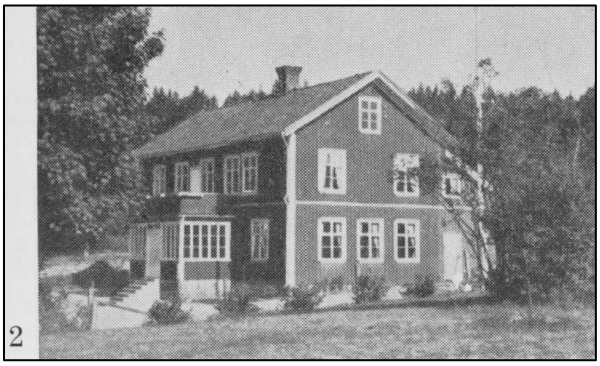

2

Loftås 1, Skolhus - Bild 3

Postadr.: Hyssna.

Tax.-v. 6.000.

Skolhuset av trä, uppf. på 1920-talet. 1 vän, o. vindsvån., 1 lärosal, 1 slöjdsal, 1 bost.-läg. om 4 rum o. kök samt källarvån, med matkällare. Bekväm].: El. ljus, v. o. avel.

Skolan är numera nedlagd. Äg.: Hyssna kommun.

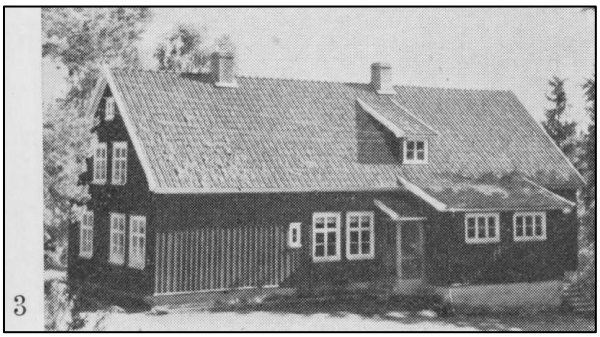

3

Folksk.lär.bostad, Hyssnebacka 6, Västergård - Bild 4

Postadr.: Hyssna. Tel. 39123 Kinna.

Areal: 300 kvm. Tax.-v. byggn. 10.000.

Fast. uppf. av trä. 1 vän. o. mansardvån., 1 läg., 5 rum, 1 kök, veranda. Bekväml.: ev, wc, el. ljus, v. o. avl.

Äg.: Hyssna kommun.

Hyresgäst: Folkskollärare Folke Romild.

4

Kommunalhuset - Bild 5

Postadr.: Hyssna.

Areal: 300 kvm. Tax.-v. byggn. 6.000. Kommunalhuset av trä, uppf. omkr. 1915. 2 vän.,

kommunalrum, lokaler för skolkök, 2 biblioteksrum. Äg.: Hyssna kommun.

Bibliotekarie: Gustav Häggebrandt.

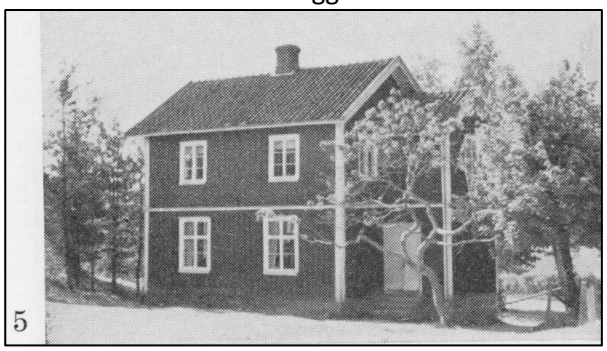

5

Hyssna ålderdomshem - Bild 6

Postadr.: Hyssna. Tel. 39075 Kinna.

Tax.-v. byggn. 35.000.

Hemmet av trä, uppf. 1930 av nuv. äg. Deiv. moderniserat 1942. 2 vän., 10 pensionärsrum, 3 personalrum, 1 dagrum, 1 matsal, 1 kök, 1 badrum, 1 tvättrum, 1 vindsrum, 2 hallar, veranda, balkong, källare. Kyrkan disponerar 1 sal för konfirmationsundervisning. Bekväm].: ev, wc, vv, el. ljus, v. o. avl. Hemmet ligger invid busshpl. o. 13 km. från jvst.

Hemmet har plats för 14 pensionärer o. har 3 anställda.

Läkariården upprätthålles av provinsialläkare Lars Öberg, Skene.

Hemmet invigdes 1930 av dåv. komministern Orvar Nelsson.

Fattigv.-styr.-ordf.: Hand]. Gunnar Darelius.

Förest.: Syster Gertrud Melltorp.

Äg.: Hyssna kommun.

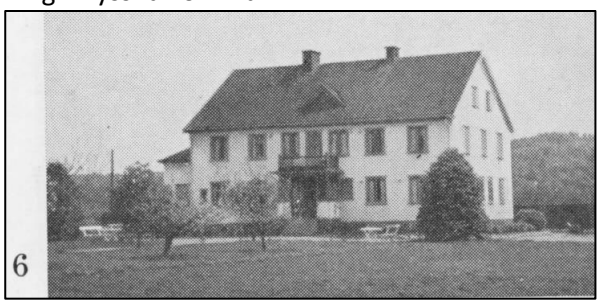

6

Ansered 1 - Bild 7

Postadr.: Hyssna. Tel. 45033 Kinna.

Areal: Total 183 ha, därav 8,5 åker, 174,5 skog. Tax.-v. 35.600, därav jord 17.200, skog 18.400.

Jordart: Mosstorvmull på mosstorvjord samt mullrik morän på moränmo. Skogsbest.: Barrskog med inslag av lövträd.

Manbyggn. av timmer, uppf. 1886 av Karl Andersson. Renov. 1921. 1 vän. o. vindsvån., 1 läg., 6 rum, 1 kök, hall, veranda. Bekväml.: El, ljus, v. o. avl. Ekonomibyggn.: Stall o. ladugård av timmer, uppf.' 1914, såg uppf. 1915, snickeribod av trä, uppf. 1922. Körbana o. cement. gödselvårdsanl. 2 hästar, 8 kor o. 3 ungdjur (reakt.-fria), 3 svin, Traktordrift. Gården ligger 2 km. från busshpl.

Gården kom till släkten 1887, då nuv. ägts fader köpte den av Staten. Nuv. äg. övertog den 1912.

Äg.: Lantbr. Ludvig Karlsson f. 1880 i Hyssna förs., son till Karl Andersson o. Anna Katarina f. Andersson, gift med Gerda f. Gustavsson 1889 i Bollebygds förs., dotter till Gustaf Karlsson o. Anna Kristina f. Persson, barn: Martin f. 1913, Karl f. 1917, Elsa f. 1921, Anna-Lisa f. 1924, Dagmar f. 1926.

Äg.: F. d. led. av skolstyr., tax.-nämnd. o. fattigv.-styr.

7

Backa, Nedregård - Bild 8

Postadr.: Hyssna.

Areal: 250 kvm. Tax.-v. 7.000, därav mark 500, byggn. 6.500.

Fast. av trä, uppf. 1941 av nuv. äg. 1 vän. o. vindsvån., 1 läg., 4 rum, 1 kök, 1 badrum, 2 hallar, baslkong, källarvån. med pannrum, matkällare o. tvättstuga. Bekväm].: ev, wc, vv, el. ljus, v. o. avl. Fast. ligger 100 m. från busshpl.

Äg.: Lärarinnan Augusta Andersson f. 1880 i Hyssna förs., dotter till Anders Andersson o. Kerstin Andersdotter.

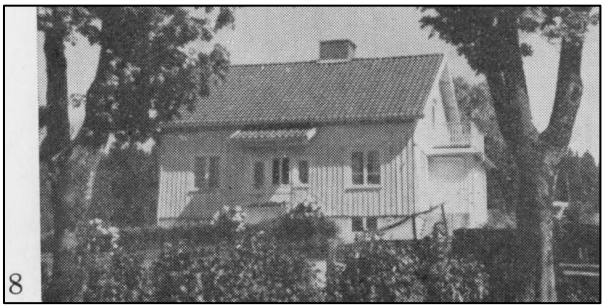

8

Backa 1, Övregård - Bild 1

Postadr.: Hyssna. Tel. 39106 Kinna.

Areal: Total 49 ha, därav 8,5 åker, 40,5 skog. Tax.-v. 29.700, därav jord 15.000, skog 14.700.

Jordart: Mullhaltig mellanlera, mullrik grovmo, kärrtorvmull o. mullrik morän. Skogsbest.: Barrskog.

Manbyggn, av trä, uppf, 1923. 1 vån. o. vindsvån., 1 läg., 6 rum, 1 kök, hall, veranda. Bekväml.: El. ljus. Ekonomibyggn.: Stall o. ladug. av timmer, uppf. 1869, tillb. 1918. Hiss o. cement. gödselvårdsanl. 2 hästar, 8 kor o, 2 ungdjur (reakt.-fria), 6 svin,

Äg.: Lantbr. Klas Johan Andersson f. 1868 i Hyssna förs., gift med Amanda f. Johansson 1865 i Seglora förs., barn: Einar f. 1895, Anna f. 1897, Erik f. 1900, Elsa f. 1902, Hildur o. Anders f. 1907.

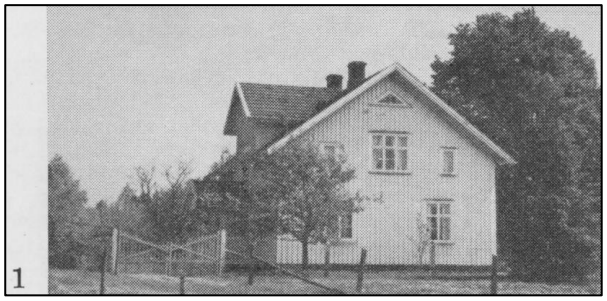

1

Backa 1 m. fl., Övregård - Bild 2

Postadr.: Hyssna. Tel. 39064 Kinna.

Areal: Total 48 ha, därav 7,3 åker, 33 skog, resten betesmark o. övr. mark. Tax.-v. 28.100, därav jord 13.800, skog 14.300.

Jordart: Mullrik mellanlera på styv lera samt mullhaltig sand. Skogsbest.: Barrskog.

Manbyggn. av trä, uppf. 1835. Tillb. 1864. 1 vån. o. vindsvån., 1 läg., 5 rum, 1 kök, hall, veranda. Bekväml.: El, ljus, v. o. avi. Ekonomibyggn.: Stall o. ladug. av timmer, uppf. 1865. Hiss o. körbana. 2 hästar, 6 kor o. 2 ungdjur (reakt.-fria), 3 svin.

Äg.: Lantbr. Erik A. Andersson f. 1901 i Hyssna förs., son till Anders Fredrik Andersson o. Alma Josefina f. Eriksson, gift med Ellen f. Andersson 1898 i Hyssna förs., dotter till Karl Johan Andersson o. Anna P. f. Larsson, barn: Kerstin f. 1930, Dagmar f. 1934, Ingrid f. 1937.

2

Backa 1, Övregård, Enhalla - Bild 3

Postadr.: Hyssna. Tel. 39164 Kinna.

Areal: 2.000 kvm. Tax.-v. 6.000, därav mark 200, byggn. 5.800.

Fast. av trä, uppf. 1939 av nuv. äg. 1 vän., 1 läg., 2 rum, 1 kök, 1 hall, källarvån. Bekvämt: Cv, vv, el. ljus, v. e. avl.

Äg.: Handelsbitr. Harry Andersson f. 1913 i Göteborg, gift med Signe f. Karlsson 1917 i Berghems förs., barn: Morgan f. 1943.

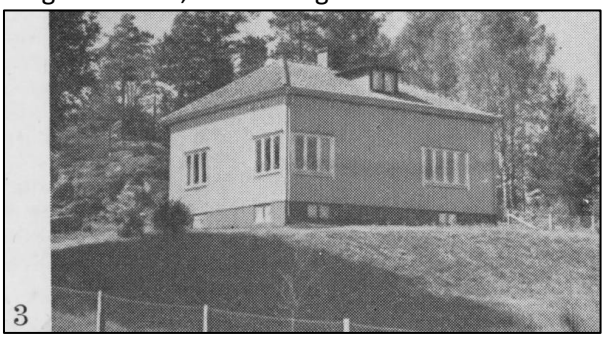

3

Backa 2, Nedregård - Bild 4

Postadr.: Hyssna. Tel. 39064 Kinna.

Areal: Total 47,1 ha, därav 4 åker, 35 skog. Tax.-v. 26.500, därav jord 8.000, skog. 18.500.

Jordart: Mullhaltig sand. Skogsbest.: Barrskog.

Manbyggn. av trä, uppf. 1899. 1 vän, o. vindsvån., 1 läg., 4 rum, 1 kök, hall, veranda. Bekväml.: El. ljus, v. o.' avl. Ekonomibyggn.: Stall o. ladug. av timmer, uppf. 1894. Hiss o, cement. gödselvårdsanl. 4 kor o. 1 ungdjur (reakt.-fria), 2 svin.

Äg.: Lantbr. Erik A. Andersson, se Backa 13 m. fl.,

Övregård.

Arr.: John Levin f. 1914 i Hyssna förs., son till Johan Herman Levin o. Anna Andersdotter, gift med Märta Ingeborg f. Andersson 1920 i Hyssna förs., dotter till Johan Andersson o. Agnes f. Larsson, barn: Gösta Roland f. 1942, Jan-Erik f. 1943.

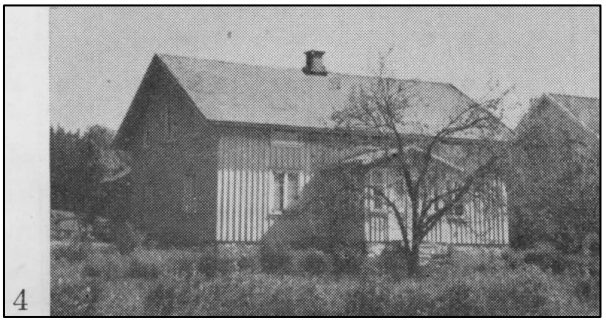

4

Backa 2, Nedregård - Bild 5

Postadr.: Hyssna. Tel. 39063 Kinna.

Areal: Total 47 ha, därav 9 åker, 36,5 skog, 1,5 betesmark. Tax.-v. jord 13.900, skog 10.500.

Jordart: Mullbl. sand på sandjord. Skogsbest.: Barrskog med inslag av lövträd.

Manbyggn. av trä, uppf. 1922. 1 vån. o. vindsvån., 1 läg., 6 rum, 1 kök, hall, veranda. Bekväml.: El. ljus, v. o. avl. Ekonomibyggn.: Stall o. ladug. av trä o, tegel, uppf. 1930, loge av trä, uppf. 1933. Hiss, körbana, cement. gödselvårdsanl. 2 hästar, 6 kor o. 3 ungdjur (reakt.-fria), 1 modersugga, 2 gödsvin.

Äg.: Lantbr. Johan H. Levin f. 1880 i Hyssna förs., son till August Levin o. Anna Kristina f. Ahlborn, gift med Anna f. Andersson 1881 i Hajoms förs., dotter till Anders Petter Andersson o. Anna Kristina Karlsdotter, barn: Anders Rudolf f. 1909, Karl Elof f. 1911, John Sigfrid f. 1913, Ruth Valborg f. 5}915, Annie Linnea f, 1917, Harry James f. 1919, Hildur Kristina f. 1921, Åke Hugo f. 1922.

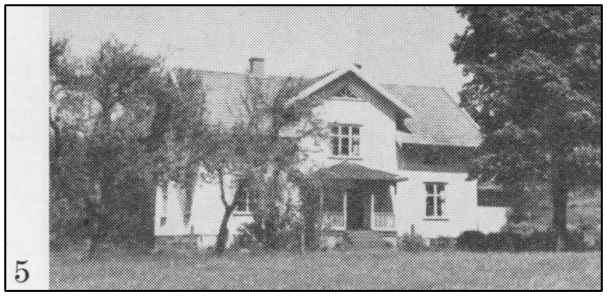
5

Backa 2, Nedregård, Anneberg - Bild 6

Postadr.: Hyssna. Tel. 39165 Kinna.

Areal: 2.732 kvm. Tax.-v. 3.300, därav mark 300, byggn. 3.000.

Fast, av trä, uppf. 1909 av Anna Johanna Larsson. Omb. 1934. 1 vän. o. vindsvån., 1 låg., 4 rum, 1 kök, veranda. Bekväml.: El. ljus.

Äg.: Div.-arb. Anton Johansson f. 1900.

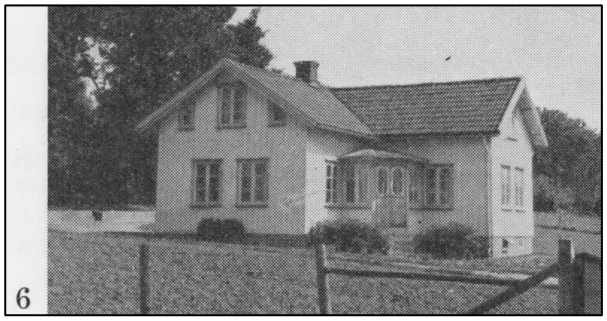
6

Bläsebo 1 - Bild 7

Postadr.: Hyssna. Tel. 39073 Kinna.

Areal: Total 65,5 ha, därav 10,5 åker, 55 skog. Tax.-v. jord 19.900, skog 19.500.

Jordart: Mullrik styv lerjord samt mullhaltig mellanlera. Skogsbest.: Barrskog.

Manbyggn. av trä, uppf. på 1800-talet. Omb. 1902. 1 vån. o. vindsvån., 1 läg., 5 rum, 1 kök, hall, veranda. Bekväml.: El. ljus, v. o. avi. Ekonomibyggn.: Stall o. ladug. av trä, uppf. 1928. Hiss, körbana, mjölkrum o. cement. gödselvårdsanl. 2 hästar, 8 kor o. 3 ungdjur (reakt.-fria), 1 modersugga, 3 gödsvin.

Äg.: Alfred Karlssons stbh. A. K. f. 1867 i Hyssna förs., död 1925, son till Karl Andersson o. Anna Britta Månsdotter, gift med Emma f. Andersson 1865 i Björketorps förs., barn: Karl f. 1893, Anna f. 1894, Karin f. 1898, Elof f. 1900, Erik f. 1903, Märta f. 1905, Gustaf f. 1906.

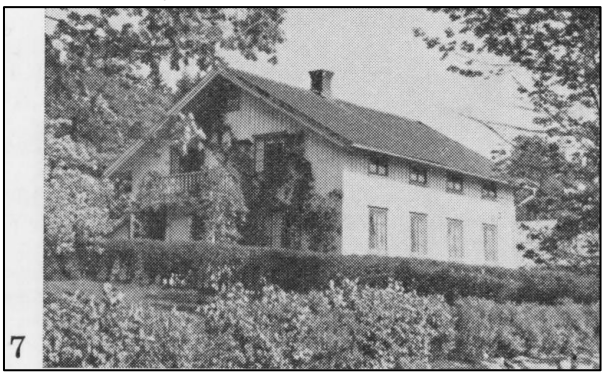
7

Bläsebo 1 - Bild 8

Postadr.: Hyssna.

Areal: Total 10,5 ha, därav 2 åker, 6 skog, 2,5 betesmark. Tax.-v. jord 5.300, skog 600.

Jordart: Mullrik mo- på mo samt mosstorvmull på mosstorvjord. Skogsbest.: Barrskog.

Manbyggn. av trä, uppf. 1925. Repar. 1934 o. 1945. 1 vån. o. vindsvån,, 1 läg., 4 rum, 1 kök, hall. Bekväml.: El. ljus, v. o, avi. Ekonomibyggn.: Stall o. ladug. av timmer, uppf. 1925. 1 häst, 6 kor, 2 ungdjur, 1 modersugga, 4 gödsvin.

Äg.: Lantbr. Axel E. Andersson f. 1887 i öxnevalla förs., son till Anders Andersson o. Johanna Sofias f. Fröjd, gift med Tekla f. Jonsson 1887 i Döderhults förs., Kalmar län, dotter till Johan Erik Jonsson o. Maria f. Jonsson, barn: John f. 1910, Ingeborg f. 1912, Axie f. 1916, Vendla f. 1921.

Äg.: F. d. led. av komm.-fullm.

8

Bonared 1, Östergård - Bild 1 och 2

Postadr.: Hyssna. Tel. 39016 Kinna. - Bild 2

Areal: Total 34 ha, därav 12 åker, 22 skog. Tax.-v. 35.400, därav jord 26.100, skog 9.300.

Jordart: Mullhaltig mellanlera. Skogsbest.: Barrskog.

Manbyggn. av trä (bild 1) uppf. på 1870-talet av Erik Johansson. Ekonomibyggn.: Stall o. ladug. av trä, uppf. på 1870-talet. 1 mindre bygg-n. av trä (bild 2), uppf. 1885. 2 hästar, 8 kor o. 5 ungdjur (reakt.fria), 5 svin.

Gården har varit i släktens ägo i 4 generationer. Nuv. äg. köpte den 1927 av sin fader, som 1885 övertagit den efter sin svärfader, Erik Jonasson.

Äg.: Julius Markler f. 1886 i Hyssna förs., son till Otto Andersson o. Emma f. Eriksson.

Arr.: Alfred Emanuel Linden f. 1916 i Göteborg, gift med Birgit f. Andersson 1917 i Sätila förs., dotter till Anders Andersson o. Beda f. Bengtsson, barn: Göran f. 1945.

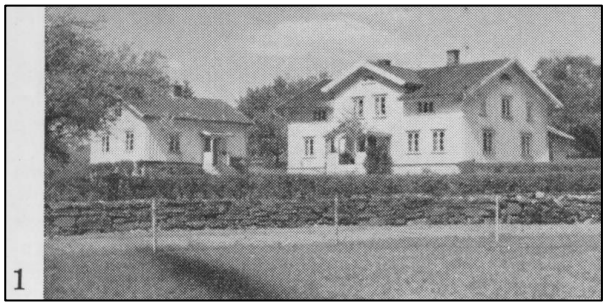

1

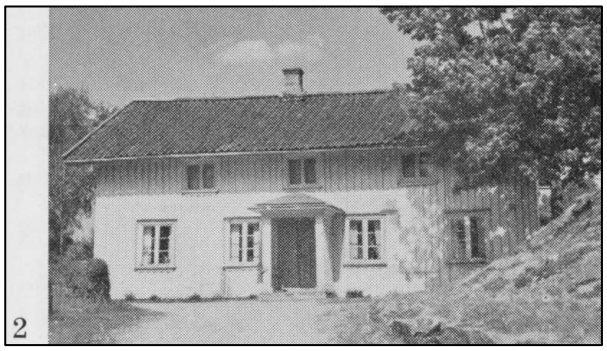

2

Bonared 1, Östergård - Bild 3

Postadr.: Hyssna. Tel. 39011 Kinna.

Areal: Total 19' ha, därav 5,5 åker, 13,5 skog. Tax.-v. 12.200, därav jord 10.800, skog 1.400.

Jordart: Mullhaltig mellanlera på mellanlera. Skogsbest.: Barrskog.

Manbyggn. av trä, uppf, på 1850-talet. 2 vän., 1 läg., 6 rum, 1 kök, hall. Bekväml.: El. ljus. Ekonomibyggn.: Stall o. ladug, av trä uppf. 1944, källare av sten uppf. på 1850-talet. 1 häst, 5 kor o. 2 ungdjur (reakt.-fria), 3 svin. Gården ligger 10 km. från busshpl.

Nuv. äg. köpte gården 1937 av sin svärfader, som övertagit den efter sin styvmoder, Anna Britta Johansdotter. Denna brukade gården efter sin avlidne make, Karl Andersson, som köpt gården 1866.

Äg.: Lantbr. Albert Wallin f. 1905 1 Göteborg, son till August o. Cecilia Vallin, gift med Sigrid f. Karls son 1901 i Hyssna förs., dotter till Martin Karlsson o. Sofia f. Jonasson, barn: Mats f. 1931, Sigurd f. 1935, Helge f. 1938, Britten f. 1943.

3

Bonared 1, Östergård - Bild 4

Postadr.: Hyssna. Tel. 39167 Hinna.

Areal: Total 11 ha, därav 5 åker, 6 skog. Tax.-v. 9.000, därav jord 7.200, skog 1.800.

Jordart: Mullhaltig lättlera på mellanlera. Skogs best.: Barrskog.

Manbyggn. av trä uppf. 1897 av Anna-Britta Johansdotter. 1 vän. o. vindsvån., 1 läg., 5 rum, 1 kök, hall, veranda. Bekväml.: El. ljus. Ekonomibyggn.: Ladug. av trä, uppf. 1896, hönshus av trä, uppf. 1945. 4 kor o. 2 ungdjur (reakt.-fria), 7 svin. Gården ligger 100 m. från busshpl.

Nuv. äg. köpte gården 1920 av sin moder.

Äg.: Lantbr. Albin Karlsson f. 1883 1 Hyssna förs., son till Karl Andersson o. Anna-Britta Johansdotter, gift med Berta f. Andersson 1888 i Hyssna förs., dotter till Teodor Andersson o. Augusta Johansdotter, barn: Britta f. 1916, Karl Algot f. 1918, Anna Torborg f. 1920, Alf Bertil f. 1925.

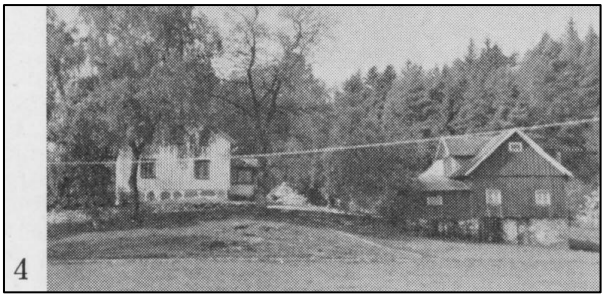

4

Bonared 1, Östergård, Lillaskog - Bild 5

Postadr.: Hyssna. Tel. 39149 Kinna.

Areal: Total 2,7 ha, därav 1 åker, 1,7 betesmark. Tax.-v. jord 5.000.

Jordart: Mullfattig mo på mo.

Manbyggn. av trä uppf. 1930 av nuv. äg. 1 vän. o. mansardvån., 1 läg., 4 rum, 1 kök, 2 hallar. Bekväml.: Wc, el. ljus, v. o. avi. Ekonomibyggn.: Ladug. av trä uppf. 1928, garage av trä uppf. 1928, tvättstuga o. snickeriverkstad av trä uppf. 1932. 2 kor, 3 svin. Fast. ligger 600 m. från busshpl. o. 13 km. från jvst.

Gården har bebotts av nuv. äg:s släkt i flera generationer o. var från början arrendegård under Bonared österg. Nuv. äg. köpte den 1924 av sin svärfader, som 1911 friköpt den.

Äg.: Snick. Karl Josef Andersson f. 1891 i Hyssna förs., son till August Andersson o. Josefina f. Vallin, gift med Klara f. Andersson 1893 i Hyssna förs., dotter till Karl Johan Andersson o. Augusta f. Andersson, barn: Uno f. 1919, Gunnar f. 1923, PerErik f. 1933.

5

Bonared 1, Östergård, Fridhem 1 - Bild 6

Postadr.: Hyssna. Tel. 39057 Kinna.

Areal: 3.500 kvm. Tax.-v. 5.000, därav mark 500, bygge. 4.500,

Fast. av trä, uppf. på 1890-talet av Aron Eriksson. 1 vän., 1 läg., 4 rum, 1 kök, 1 hall, veranda. Bekväml.: El. ljus, v. o. avi. Uthus: Hönshus. Fast. ligger 100 m. från busshpl.

Nuv. äg. köpte fast. 1922 av Samuel Johansson.

Äg.: Anna Eriksdotters stbh. A. E. f. 1863 i Hajoms förs., död 1942, dotter till Erik o, Anna Persson.

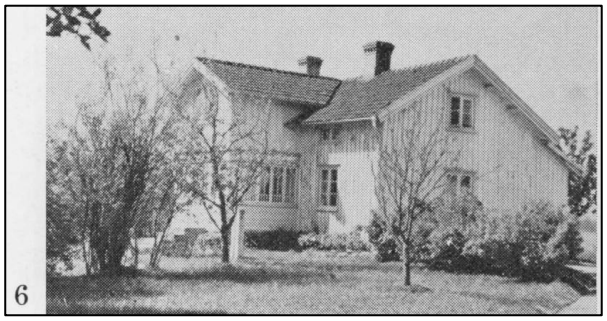

6

Bonared 1, Östergård, Hagalund - Bild 7

Postadr.: Hyssna.

Areal: Total 5 ha, därav 1 åker, 4 skog. Tax.-v. 5.100, därav jord 4.400, skog 700.

Jordart: Mullrik mo på mo. Skogsbest.: Barrskog.

Manbyggn. av trä uppf. 1939 av Robert Flyden. 1 vän. o. vindsvån., 1 läg., 4 rum, 1 kök, hall. Bekväml.: El. ljus, v. o. avi. Ekonomibygge.: Garage o. hönshus av trä, uppf: 1919.

Nuv. äg. köpte gården 1943 av Robert Flyden.

Äg.: Köpman Folke Persson f. 1902 i Nora, son till Per Persson o. Sofia f. Augustsson, gift med Solvind. f. Breding 1905 i Göteborg, dotter till Otto Breding o. Anna Fredriksdotter.

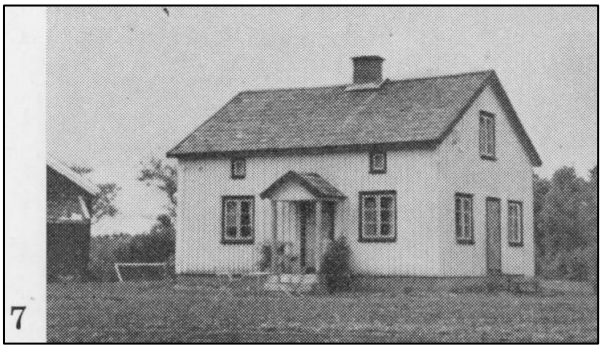

7

Bonared 1 Östergård, Högarebacken - Bild 8

Postadr.: Hyssna. Tel. 39116 Kinna.

Areal: Total 10 ha, därav 4 åker, 6 skog. Tax.-v. 8.600, därav jord 7.700, skog 900.

Jordart: Mullrik mo på mo. Skogsbest.: Barrskog.

Manbyggn. av trä uppf. 1864 av Gustaf Persson. 2 vän., 1 läg., 9 rum, 1 kök, hall. Bekväml.: El. ljus. Ekonomibyggn.: Stall o. ladug. av trä uppf. 1860, slakthus, kokhus av trä uppf. 1907. 1 häst, 3 kor o. 1 ungdjur (reakt.-fria), 2 svin. Gården är belägen 50 m. från busshpl.

Nuv. äg. köpte gården 1932 av sin fader.

Äg.: Fröken Ellen Börjesson f. 1894 i Hyssna förs., dotter till Martin Börjesson o. Kristina Gustafsdotter.

Arr.: Johan Börjesson f. 1887 i Hyssna förs., son till Martin Börjesson o. Kristina Gustafsdotter, gift med Ellen f. Karlsson 1896 i Hyssna förs., dotter till Oskar Andersson o. Albertina f. Mattsson, barn: Arne f. 1920, Uno f, 1922, Britta f. 1925, Sara f. 1928, Greta f. 1934.

Bonared 1 m.fl., Ö.gård, Brunnsberg - Bild 1

Postadr.: Hyssna. Tel. 39046 Kinna.

Areal: Total 17 ha, därav 13 åker, 4 hag- o. betes

mark. Tax.-v. 23.500, därav jord 23.200, skog 300. Jordart: Mullrik morän på moränmo samt moss torvmull på mosstorvjord.

Manbyggn. av trä, uppf. 1925 av nuv, äg. 1 vän. o. vindsvån., 1 läg, Bekväml.: El. ljus, v. o, avl. Ekonomibygge.: Stall o. ladug. av trä, uppf. 1923. Hiss, körbana, mjölkrum, kylanl. o. cement. gödselvårdsanl. 2 hästar, 1 tjur, 12 kor, 5 ungdjur, 3 modersuggor, 3-4 gödsvin. Gården ligger 400 m. från busshpl.

Gården inköptes på auktion 1838 av Jonas Mänsson, som överlät den till sin son Måns Jonasson, vilken i sin tur efterträddes av sin son Johan Månsson, som brukade den till sin död 1911, varefter gården övergick i stbh:s ägo. År 1918 inköptes gården av Amandus o. Otto Johansson, vilka delade gården o. brukade var sin hälft. Nuv. äg. har övertagit den efter sin fader, lantbr. Amandus Johansson f. 1883 i Hyssna förs., son till Johan Månsson o. Anna Sofia Månsdotter, gift med Anna f. Erikssgyi 1896 i Hyssna förs., dotter till Emil Eriksson o. Anna Paulina f. Persson, barn: Birgit f. 1919, Dagny f. 1920, Yngve f. 1922, Alva f. 1924.

Äg.: Yngve Bjelkenberg f. 1922. gift med Elsa f. Karlsson 1921.

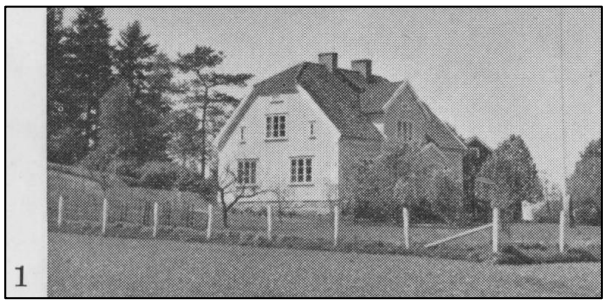

Bonared 1, Östergård, Solhaga - Bild 2

Postadr.: Hyssna. Tel. 39029 Kinna.

Areal: 4.334 kvm. Tax.-v. 10.000, därav mark 1.500, byggn. 8.500.

Fast. av trä, uppf. 1929 av Magnus Nilsson. 1 vån. o. mansardvån., 2 läg., 6 rum, 2 kök, 1 badrum, hall. Bekvämt.: Cv, wc, el. ljus, v. o. avl.

Äg.: Poststationsförest. Maria Karlsson f. 1890 i Hyssna förs.

Bonared 1, Östergård, Bergsäter - Bild 3

Postadr.: Hyssna. Tel. 39081 o. 39041 Kinna. Areal: 3,775 kvm. Tax.-v. mark 500, byggn. 6.000. Fast. av trä. 2 vän., 2 läg., 5 rum, 2 kök samt övr.

utrymmen. Bekväml.: El. ljus, v. o. avl. Fast. ligger

intill busshpl.

Äg.: Fru Alma Elisabeth Johansson f. Andren 1893 i Hyssna förs., gift med Agnar Johansson f. 1897 i Hyssna förs.

Bonared 1, Östergård - Bild 4

Postadr.: Hyssna.

Areal: 2.720 kvm. Tax.-v. 21.000, därav mark 1.000, bygge. 20.000.

Fast. av trä, uppf. 1931 av Hyssna Handelsfören. 1 vän. o. vindsvån., 1 läg., 4 rum, 1 kök, hall, affärslokal, lagerlokal, kontorslokal. Bekvämt.: Cv, el. ljus, v. o. avl. Fast. ligger vid busshpl.

Äg.: Hyssna Handelsfören.

Hyresgäst: Föreståndare Josef Friden f. 1906 i Rångedala förs., gift med Ebba f. Davidsson 1904 i Grovare förs., barn: Astrid f. 1940, Lennart f. 1943, Roland f. 1947.

Hyssna Handelsfören. Lanthandel. Tel. 39003 Kinna. Firm. gr. 1920. Ordf.: Riksdagsman Einar Andersson.

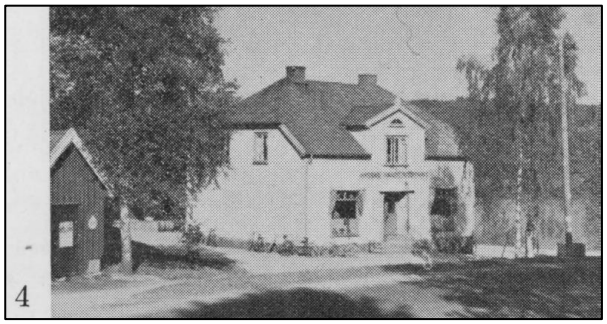

4

Bonared 1, Östergård, Lyckelid - Bild 5

Postadr.: Hyssna. Tel. 39071 Kinna.

Areal: 9.790 kvm. Tax.-v. 16.000, därav mark 1.000, byggn. 15.000.

Fast. av trä, uppf. 1935. 1 vän. o. mansardvån., 1 läg., 6 rum, 1 kök, 1 badrum, 2 hallar, veranda. Bekväml.: Cv, vv, el. ljus, v. o. avl. Snickeriverkstad av trä, uppf. 1936. Fast. ligger 100 m. från jvst.

Äg.: F. d. lantbr. Johan Oskar Johansson f. 1885 i Hyssna förs.

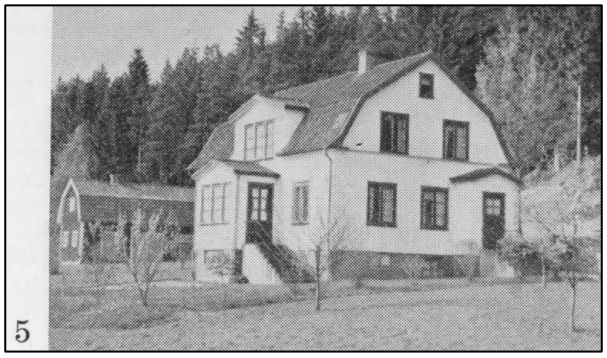

5

Bonared 1 m.fl, Östergård, Högarebacken - Bild 6

Postadr.: Hyssna. Tel. 39086 Kinna.

Areal: Total 14 ha, därav 11 åker, 3 skog. Tax.-v. 23.200, därav jord 22.500, skog 700.

Jordart: Mullrik morän på moränmo samt mullbl. moränlättlera på moränlättlera. Skogsbest.: Barrskog.

Manbyggn. av trä, uppf. 1850 av Måns Jonasson. Moderniserad 1942. 1 vän, o. vindsvån., 1 läg., 7 rum, 1 kök, 1 badrum, hall, veranda. Bekväml.: Cv, vv, el. ljus, v. o. avl. Ekonomibyggn.: Stall o, ladug. av timmer, uppf. 1850, tillb. i flera etapper, kokhus o. tvättstuga av trä, uppf. 1935. Hiss, körbana, mjölkrum, kylanl. o, cement. gödselvårdsanl. 2 hästar, 10 kcr o. 6 ungdjur (reakt.-fria, SRB-ras), 3 avelssuggor, 2 galtar, 4 gödsvin. Gården ligger intill busshpl.

Gården inköptes 1838 på auktion av Jonas Månsson. Den utgjorde då 1/4 mtl. Nästa äg., sonen Mäns Jonasson, var gift 1:a gången med Maria Andersdotter, med vilken han hade barnen Kristina o. Johan, 2:a gången med Edela f. Svensson. Vid hans död övergick 3/32 mtl till den sistnämnda, resten av hemmet till barnen i första giftet. Sonen Johan köpte, sedan han uppnått myndig ålder, sin syster Kristinas del o. blev därmed äg, till 5/32 mtl. Vid hans död 1911 övergick gården till stbh. Hans söner Otto o. Amandus Johansson övertogo den 1918, o. vid auktion efter änkefru Edela Persson, tidigare gift Månsson, återköpte de 3/64 mtl., varefter de delade hemmanet så att Otto Johansson erhöll Högarebacken o. Amandus Johansson den andra gården, Brunnsberg.

Äg.: Lant,br. Otto Johansson f. 1890 i Hyssna förs., son till Johannes Månsson o. Anna Sofia Månsdotter, gift med Elin f. Eriksson 1898 i Hyssna förs., död 1928, dotter till Emil Eriksson o. Anna Paulina f. Persson, barn: Thure f. 1924, Helny f. 1927.

6

Bonared 1, Östergård, Dalsäter - Bild 7

Postadr.: Hyssna. Tel. 39044 Kinna.

Areal: 1.860 kvm. Tax.-v. 7.000, därav mark 500, byggn. 6.500.

Fast. av trä, uppf. 1931 av nuv. äg. 1 vän. o. mansardvån., 1 läg., 4 rum, 1 kök, 1 badrum, hall, veranda. Bekvämt.: Cv, wc, vv, el. ljus, v. o. avl. Verkstadsbyggn. av trä, uppf. 1942. Fast. ligger invid busshpl.

Äg.: Installatör Gustav Johannes Johansson f. 1896 i Hyssna förs., son till Aron Johansson o. Augusta Bengtsdotter, gift med Kerstin f. Persson 1903 i Hyssna förs., dotter till Klas Persson o. Hilma Karlsdotter, barn: Irma f. 1933, Åke f. 1938.

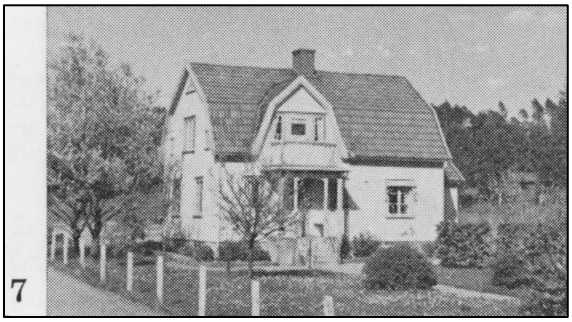

7

Bonared 1, Östergård, Hagaberg - Bild 8

Postadr.: Hyssna. Tel. 39129 Kinna.

Areal: 8.140 kvm. Tax.-v, 6.000, därav mark 500, bygge. 5.500.

Fast. av trä uppf. 1933 av nuv. äg. 1 vän. o. mansardvån., 1 läg., 6 rum, 1 kök, 2 hallar, källarvån. Bekvämt.: Cv, el, ljus, v. o, avl. Fast, ligger 100 m. från busshpl.

Äg.: Fröknarna Valborg, Märta o. Elsa Eliasson f. resp. 1905, 1909, 1910 i Hajoms förs., döttrar till Johan Eliasson o. Naemi Mänsdotter.

Bonared 1, Östergård - Bild 1

Postadr.: Hyssna. Tel. 39127 Kinna.

Areal: Total 39 ha, därav 14 åker, 24 skog, 1 betesmark. Tax.-v. jord 24.600, skog 4.300.

Jordart: Mullrik lättlera på mellanlera o. mullhaltig sand. Skogsbest.: Barrskog med inslag av lövträd.

Manbyggn. av trä, uppf. 1893. 1 vän. o. vindsvån. 1 läg., 6 rum, 1 kök, hall, veranda. Bekväml.: El. ljus, v. o. avl. Ekonomibyggn.: Stall o. ladug. av trä o. sten, uppf. 1892, omb. 1946. 3 hästar, 2 tjurar, 10 kor o. 4 ungdjur (reakt.-fria), 3 modersuggor, 5 gödsvin. Mjölkmaskiner finnas.

Äg.: Lantbr. Fritiof Jakobsson f. 1908 i Hyssna förs., gift med Ingrid f. Engelbrektsson 1912 i Hyssna förs., barn: Rolf f. 1932, Gerd f. 1935, Evy f. 1938, Morgan f. 1940, Iris f. 1942, Leif f. 1947.

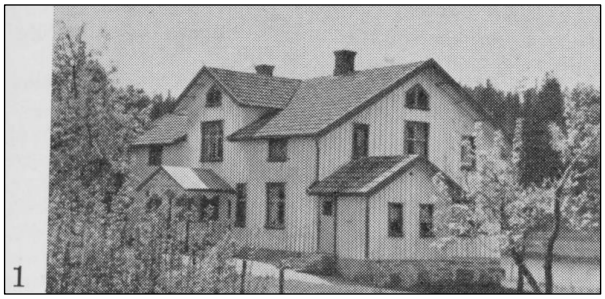

Bonared 1, Östergård, Solhem - Bild 2

Postadr.: Hyssna. Tel. 39020 Kinna.

Areal: 1.480 kvm. Tax.-v,3.500, därav mark 300, byggn. 3.200.

Fast. av trä, uppf. i slutet av 1800-talet. 1 vän., 1 läg., 2 rum, 1 kök. Bekväml.: El. ljus. Uthus: Garage av cement uppf. 1942.

Äg.: Åkeriäg. Torgny M. Bengtsson f. 1914 i Vesene förs., son till Oskar Bengtsson o. Emma f. Johansson, gift med Ingrid f. Carlsson 1921 i Hyssna förs., dotter till Anders Carlsson o. Anna f. Johansson, barn: Mats Bertil f. 1946.

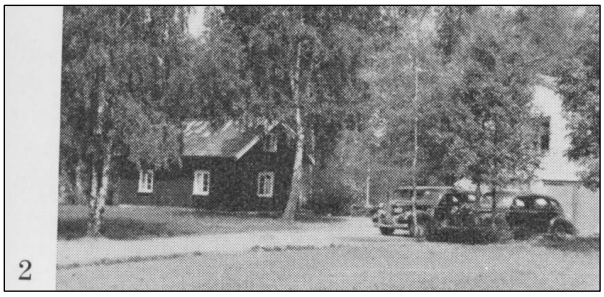

Bonared 1, Östergård, Centrum - Bild 3

Postadr.: Hyssna. Tel. 39015 Kinna.

Areal: 3.225 kvm. Tax.-v. 12.000, därav mark 1.000, bygge. 11.000.

Fast. av trä, uppf. 1896 av Nordvästra Marks Mejerifören. Omb. o. moderniserad 1939. 1 vän. o. vindsvån., 3 affärsläg. samt 1 bostadsläg. om 4 rum o. 1 kök samt hall. Bekväml.: Cv, wc, vv, el. ljus, v. o. avl. Fast. ligger intill busshpl.

Äg.: Mejeriförest. Erik Nilsson o. nämndeman Verner Stenberg. E. N. f. 1903 i Hudiksvall, son till Nils Nilsson o. Matilda f. Sjöberg, gift med Karin f. Berglund 1907 i Västerlövsta förs., Västmanlands län, dotter till C. A. Berglund o. Ida f. Eriksson, barn: Sven-Olof f. 1930, Barbro f. 1934, Monika f. 1941, Boel f. 1945. V. S. f. 1885 i Hyssna förs., son till Johannes Persson o. Anna Lena f. Johansson, gift med Hildur f. Eriksson 1899 i Hyssna förs., dotter till Johan Eriksson o. Anna f. Andersson, barn: Ethel f. 1929, Ingrid f. 1930, Anna Greta f. 1934.

Äg.: E. N. revisor för Hyssna kommun, led, av tax.-nämnd.

Hyssna Cykel- & Sportaffär. Cyklar & Sportart. Tel. 39059. Firm. gr. av nuv. inneh. Anton Nordmark.

Frigårds Damfrisering. Tel. 39074 Kinna. Firm. gr. år 1939 av nuv. inneh. Alfhild Frigård.

Hyssna Mode & Kortvaruaffär. Tel. 39072 Kinna. Firm. gr. 1939 av nuv. inneh.

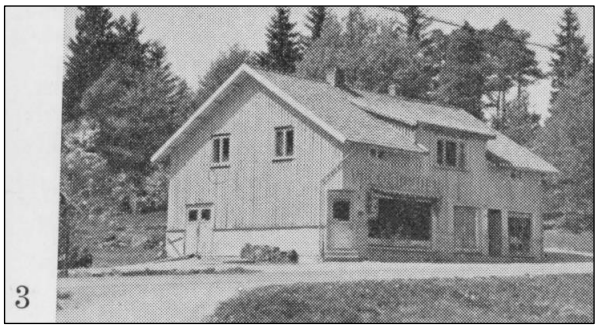

3

Bonared 1, Östergård, Nordv. Marks Mejeriförening - Bild 4

Postadr.: Hyssna. Tel. 39015 Kinna.

Areal: 4.209 kvm. Tax.-v. 79.500, därav mark 1.000, bygga. 78.500. Brandf.-v. 215.000.

Fast. av tegel, uppf. 1938. 1:a vän, inrymmer mejerilokal, 2:a vån. bostadsläg, för förest. o. anställda, 8 rum, 1 kök, 1 badrum, kontorslokaler, 2 hallar. Ärligen inväges 4.000.000 kg. mjölk. Årlig omsättning 1.000.000 kr.

Fören, bildades 1898 o. var i början aktiebolag.

Övergick 1904 till mejerifönen.

Förest.: Erik Nilsson. Ordf.: Lantbr. Sten Arnell. Äg.: Nordvästra Marks Mejeriföres, u. p. a.

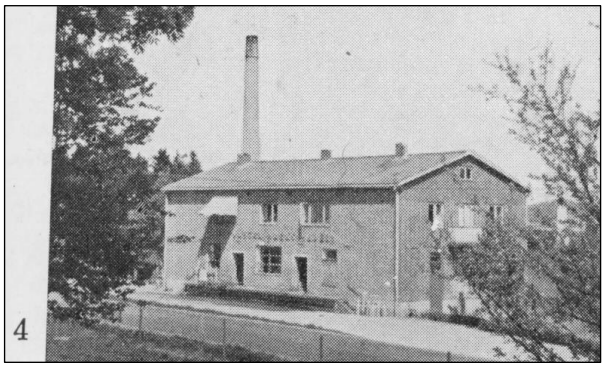

4

Bonared 2 m, fl., Mellomgård - Bild 5 och 6

Postadr.: Hyssna. Tel. 39077 Kinna.

Areal: Total 48 ha, därav 10 åker, 35 skog. Tax.-v. 30.500, därav jord 17.100, skog 13.400.

Jordart: Mullhaltig mellanlera på mellanlera. Skogsbest.: Barrskog.

Manbyggn. av trä (bild 5), uppf. 1892 av Johan Eriksson. Omb. o. moderniserad 1935 o. 1947. 1 vän. o. vindsvån., 1 läg., 7 rum, 1 kök, 1 badrum, hall, veranda. Bekväml.: Cv, wc, el. ljus, v. o. avl. 1 bostadshus av trä (bild 6), uppf. 1894, tillb. 1907, moderniserat 1943. 1 vån,, 2 läg., 5 rum, 2 kök, 2 hallar. Bekväml.: Cv, el. ljus, v. o. avl. Ekonomibyggn.: Stall, ladug. o. loge uppf. av trä, garage o. redskapsbod av trä, uppf. 1901. Hiss, mjölkrum o. kylanl. 2 hästar, 10 kor o. 2 ungdjur (reakt.-fria), 3 svin. Gården ligger 10 km. från jvst. o. 200 m. från busshpl.

Äg.: Lantbr. Folke Eriksson f. -1908 i Hyssna förs., son till Johan Eriksson o. Anna f. Karlsson, gift med Dagmar f. Eriksson 1911 i Hyssna förs., dotter till Emil Eriksson o. Anna Persdotter, barn: Anna Maj-Lis f. 1944, Gunnel Lilian f. 1945.

5

6

Bonared 2 m. fl., Mellomgård - Bild 7

Postadr.: Hyssna. Tel. 29128 Kinna.

Areal: Total 79 ha, därav 24 åker, 55 skog. Tax.-v. 45.900, därav jord 36.400, skog 9.500.

Jordart: Mullrik mellanlera på mellanlera. Skogsbest.: Barrskog.

Manbyggn. av trä, uppf. 1926 av Oskar Jakobsson. 1 vän, o. vindsvån., 1 läg., 7 rum, 1 kök, hall, veranda. Bekvämt.: El. ljus, v. o. avi. Ekonomibyggn.: Stall, ladug., loge av trä, uppf. 1890. Hiss, mjölkrum, kylanl. o. cement. gödselvårdsanl. 5 hästar, 1 tjur, 15 kor o. 5 ungdjur (reakt.-fria), 4 modersuggor, 4 gödsvin.

Äg.: Lantbr. Allan Jakobsson f. 1920 i Hyssna förs., son till Oskar Jakobsson o. Anna Beata f. Bengtsson.

7

Bonared 2, Mellomgård, Långemad - Bild 8

Postadr.: Hyssna.

Areal: Total 15 ha, därav 5 åker, 10: skog. Tax.-v. 7.100, därav jord 5.600, skog 1.500.

Jordart: Mosstorvmull på mosstorvjord samt mullhaltig lättlera på mellanlera. Skogsbest.:

Barrskog med inslag av lövträd.

Manbyggn. av trä uppf. 1918. 1 vån., 1 läg., 3 rum, 1 kök, veranda. Bekvämt.: El, ljus, v. o. avl. Ekonomibyggn.: Stall, ladug. av timmer uppf. 1892. 1 häst, 4 kor, 2 svin.

Äg.: Karl Hj. Johanssons stbh. K. H. J. f. 1893 i Hyssna förs., död 1942, son till Johannes Andreasson o. Betty f. Börjesson, gift med Alfhild f. Karlsson 1903 i Hyssna förs., dotter till Aron Andersson o. Anna f. Hera, barn: Gullan f. 1931, Hans Olof f. 1933, Inga-Britta f. 1938.

Bonared 2, Mellomgård, Solbacken - Bild 1

Postadr.: Hyssna. Tel. 39159 Kinna.

Areal: 1.090 kvm. Tax.-v. 6.000, därav mark 500, byggn. 5.500.

Fast, av trä uppf. 1935 av nuv. äg. 1 vän. o. vindsvän., 1 läg., 4 rum, 1 kök, 1 tvättrum, hall o. veranda. Bekväml.: Cv, wc, vv, el. ljus, ,v. o. avl. Källarvån. med tvättstuga. Fast. ligger 10 km, från jvst. o. 50 m. från busshpl.

Äg.: Fabrikör Gustaf Johansson f. 1900 i Hyssna förs., son till Adolf Johansson o. Fredrika f. Olsson, gift med Karin Johansdotter f. 1908 i Hyssna förs., dotter till Bernhard Johansson o. Emma Eriksdotter, barn: Gösta Gustav f. 1938, Bertil Gustaf f. 1946.

Verkstad:

Bröderna Johansson. Svarveriverkstad. Tel. 39171 Kinna. Firm. gr. 1946 av nuv. inneh. bröderna Erik o. Gustaf Johansson.

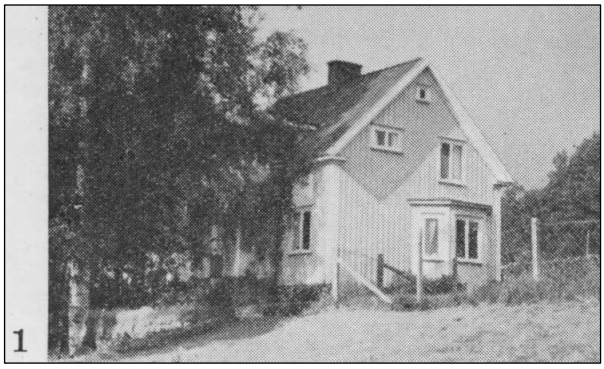

Bonared 2, Mellomgård, Hyssna Bobinfabrik - Bild 2

Postadr.: Skene. Tel. 39005 Kinna.

Areal: 955 kvm. Tax.-v. 25.000, därav mark 5.000, bygga. 20.000. Brandf.-v. 65.000.

Fabriken av trä, uppf, i 3 vän. 1942.

Årligt tillverkningsv. c:a 100.000. 13 anställda. Huvudsakl. tillverkas bobiner o. spolpipor för textilindustri.

Fabrikslokalerna omfatta bobinsvarveri, torkanläggning, matsal för personalen o. drives med vattenturbin samt elektr. reservkraft. Maskinbestånd: 1 hyvelmaskin, 2 borrmaskiner, torkanläggning, 1 ramsåg, 3 cirkelsågar, 12 svarvar, dubbelt kantverk.

Företaget gr. 1895 av nuv. äg:s fader.

Äg.: Fabrikör Bertil Johansson f. 1902, son till Adolf Johansson.

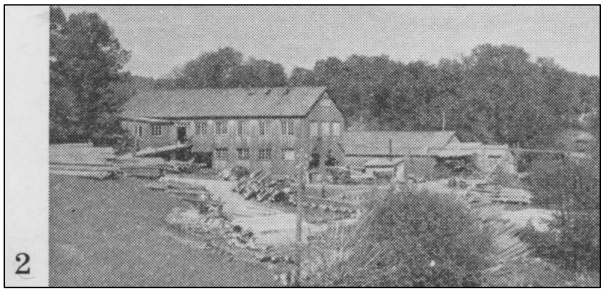

Bonared 2, Mellomgård, Strömkulla - Bild 3

Postadr.: Skene. Tel. 39005 Kinna.

Areal: 12.000 kvm. Tax.-v. 6.500, därav mark 500, byggn. 6.000.

Fast. av trä uppf. 1934 av nuv. äg. 1 vån. o. mansardvån., 1 läg., 5 rum, 1 kök, 1 badrum, 2 hallar, balkong, veranda, källarvån. Bekväml.: Cv, wc, vv, el. ljus, v. o. avi. Fast. ligger 10 km. från jvst o. 600 m. från busshpl.

Äg.: Fabrikör Bertil Johansson f. 1902 i Hyssna förs., son till Adolf Johansson o. Fredrika f. Olsson, gift med Ida f. Karlsson 1907 i Skene förs., dotter till Karl Johansson o. Maria f. Grandin.

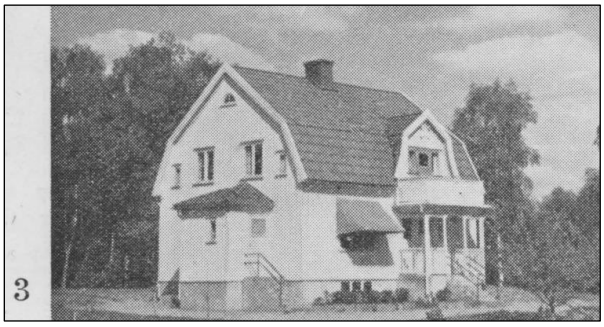

Bonared 2, Mellomgård, Hasselbacken - Bild 4

Postadr.: Hyssna. Tel. 39012 Kinna.

Areal: 6.160 kvm, Tax.-v. 6.000, därav mark 500, bygge. 5.500.

Fast. av trä uppf. 1928 av nuv. äg. 1 vån. o. man sardvån., 1 läg., 6 rum, 1 kök. Bekväml.: El. ljus, v. o. avl. Uthus: Garage av trä uppf. 1933, Fast. ligger invid busshpl.

Äg.: Åkeriäg. John Jacobsson f. 1900 i Surteby-Kattunga förs., son till Oscar Jacobsson o. Anna f. Bengtsson, gift med Rosa f. Bengtsson 1910 i Björketorps förs., dotter till Johan Bengtsson o. Albertina f. Andersson, barn: Hjördis f. 1925, Rune f, 1927, Berit f. 1935, Kjell f. 1937.

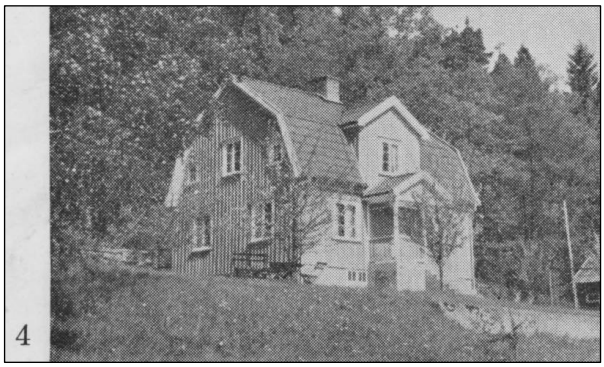
4

Bonared 3, Västergård - Bild 5

Postadr.: Hyssna.

Areal: Total 35 ha. Tax.-v. 25.000, därav jord 17.600, skog 7.400.

Äg.: Anders E. Andersson.

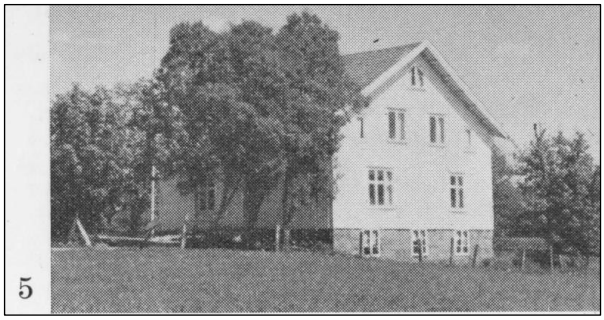
5

Bonared 3, Västergård - Bild 6 och 7

Postadr.: Hyssna. Tel, 39118 Kinna.

Areal: Total 35 ha, därav 9,20 åker, 21 skog, resten betesmark o. övr. mark. Tax.-v. 24.100, därav jord 15.700, skog 8.400.

Jordart: Mullrik mellanlera på mellanlera samt mullrik morän på moränoro. Skogsbest.: Barrskog.

Manbyggn. (bild 6) av trä uppf. 1887 av Karl Johan Andersson. 1 vän, o. vindsvån., 1 läg., 4 rum, 1 kök, hall, veranda. Bekväml.: El. ljus, v. o. avl. Ekonomibygg,.: Stall o. ladug. av trä uppf. 1908. 1 mindre byggn. (bild 7) av trä uppf. 1881. 2 hästar, 7 kor o. 3 ungdjur (reakt.-fria), 5 svin. Gården ligger 400 m. från busshpl. o. 10 km. från jvst.

Nuv. äg. köpte gården 1939 av sin fader, som 1906 övertagit den efter sin fader, Karl Johan Andersson.

Äg.: Lantbr. Karl Eric o. Karl Ragnar Karlsson f. resp. 1908 o. 1912 i Hyssna förs., söner till Karl Aron Karlsson o. Anna Charlotta f. Larsson.

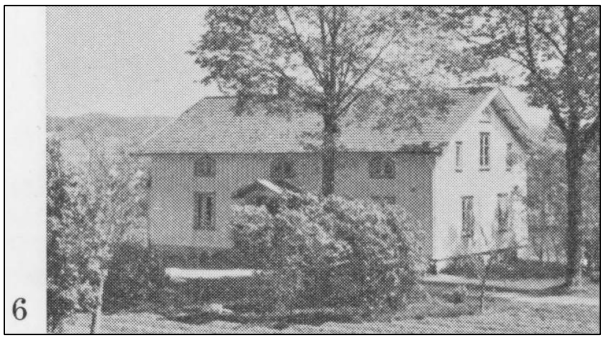
6

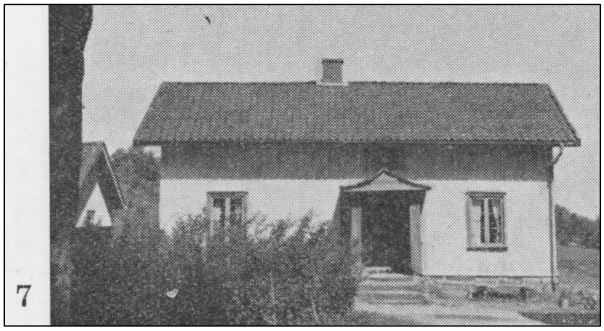
7

Bonared 3, Västergård - Bild 8

Postadr.: Hyssna. Tel. 39032 Kinna.

Areal: Total 35 ha, därav 8 åker, 24 skog, 3 betesmark. Tax.-v. 23.300, därav jord 15.500, skog 7.800.

Jordart: Mullhaltig mellanlera på mellanlera. Skogsbest.: Barrskog.

Manbyggn. av trä, uppf. 1939 av nuv. äg. 1 vän. o. vindsvån., 1 läg., 6 rum, 1 kök, 1 badrum, hall, balkong, veranda. Bekväml.: Cv, wc, vv, el. ljus, v. o. avi. Ekonomibyggn.: Stall, ladug. o. loge av trä uppf. 1928. Hiss, körbana, kylanl. o. cement. gödselvärdsanl. 2 hästar, 7 kor o. 3 ungdjur (reakt.-fria), 5 svin. Gården ligger 100 m. från busshpl.

På gårdens ägor har man funnit 2 flintyxor.

Nuv. äg. köpte gården 1926 av sin svärfader.

Äg.: Lantbr. Osvald Jakobsson f. 1902 i Fotskäls förs. son till Oskar Jakobsson o. Anna f. Bengtsson, gift med Berta f. Börjesson 1904 i Hyssna förs., dotter till August Börjesson o. Johanna f. Andersson, barn: Inger f. 1936, Birgit f. 1941.

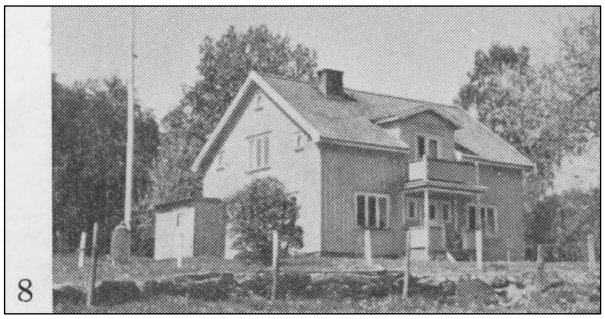

8

Bonared 3, Västergård - Bild 1

Postadr.: Hyssna. Tel. 39171 Kinna.

Areal: 1.400 kvm. Tax.-v. 8.000.

Fast. av trä, uppf. 1900 av nuv. ägts fader. 1 vän. o. vindsvån., 1 läg., 3 rum, 1 kök, veranda. Bekväml.: El. ljus, v. o. avi. Uthus: Hönshus av trä uppf. 1918, källare uppf. 1900.

Äg.: Fabrikör Erik Johansson f. 1898.

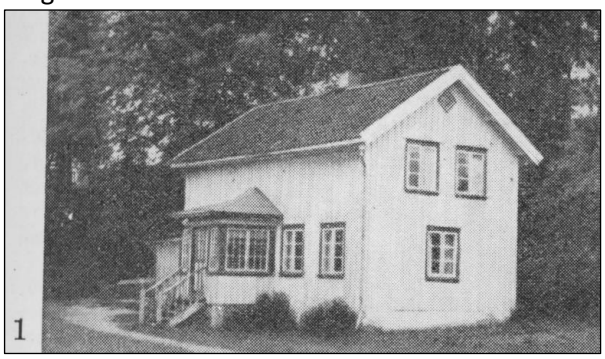

1

Bonared 3, Västergård - Bild 2

Postadr.: Hyssna.

Areal: Total 32 ha, därav 6 åker, 26 skog. Tax.-v. 16.300, därav jord 11.600, skog 4.700.

Jordart: Mullhaltig mellanlera. Skogsbest.: Barrskog med inslag av lövträd.

Manbyggn. av trä uppf. 1902 av Johan Johansson. Renov. 1944. 1 vän. o. vindsvån., 1 läg., 5 rum, 1 kök, hall, veranda. Bekväml.: El, ljus, v. o. avi. Ekonomibyggn.: Stall o. ladug. av trä uppf. 1900. Hiss o. körbana. 1 häst, 7 kor o. 2 ungdjur (Teakt.-fria), 4 svin. Gården ligger 250 m. från busshpl. o. 9 km. från jvst.

Äg.: Lantbr. Albert Johansson f. 1895 i Seglora förs., son till Johan Aug. Johansson o. Sofia Larsdotter, gift med Helga f. Andersson 1897 i Sätila förs., dotter till Anders M. Andersson o. Emma f. Eliasson, barn: Allan f. 1919, Harry f. 1920, Stina f. 1921, Arne f. 1925, Sonja f. 1937.

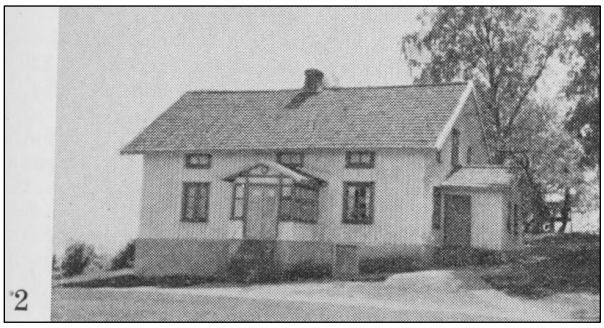

2

Bonared 3, Västergård - Bild 3

Postadr.: Hyssna. Tel. 42044 Kinna.

Areal: Total 8 ha, därav 3,65 åker, 3 skog, 1,35 övr. mark. Tax.-v. 9.600, därav jord 9.300, skog 300.

Jordart: Mullhaltig lättlera på mellanlera samt mullrik morän på moränmo. Skogsbest.; Barrskog.

Manbyggn. av trä uppf. 1903 av Bernhard Johansson. Omb. o. moderniserad 1943. 1 vän. o. vindsvån., 2 läg., 5 rum, 2 kök, tvättrum, hall. Bekvämt.: Cv, vv, el. ljus, v. o. avi. Ekonomibyggn.: Stall, ladug., loge av trä uppf. 1939. 1 häst, 4 kor o. 1 ungdjur (reakt.-fria), 2 svin. Gården ligger 200 m. från busshpl. o. 9 km. från jvst.

Gården är avst. från Bonared 38, Västergård, o. köptes 1902 av nuv. ägts fader. Nuv. äg. tillträdde 1938.

Äg.: Lantbr. Erik B. Johansson f. 1907 i Hyssna förs., son till Bernhard Johansson o. Emma Eriksdotter, gift med Elna f. Larsson 1910 1 örby förs., dotter till Nils o. Olivia Larsson, barn: Nils Olof f. 1940, Kerstin Erika f. 1943.

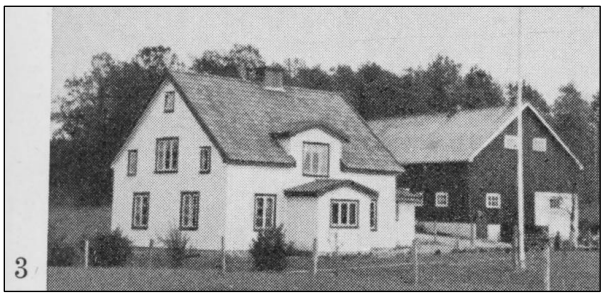

3

Brandskog 1 - Bild 4

Postadr.: Hyssna.

Areal: Total 31 ha, därav 5 åker, 21 skog. Tax.-v. 17.600, därav jord 9.000, skog 8.600.

Jordart: Mullrik mo på grovmo, mullhaltig lättlera på mellanlera, mosstorvmull på mosstorvjord. Skogsbest.: Barrskog.

Manbyggn. av trä uppf. 1920 av nuv, äg. 1 vän. o, vindsvan., 1 läg., 3 rum, 1 kök, hall, veranda. Bekvämt.: Cv, el. ljus, v. o. avi. Ekonomibyggn.: Stall o. ladug. av timmer uppf. 1926. 1 häst, 5 kor

o. 1 ungdjur (reakt.-fria), 2 svin. Gården ligger 50 m. från jvst.

Äg.: Lantbr. Karl Andersson f. 1889 i Hyssna förs., son till August Andersson o. Josefina f. Wallin, gift med Jenny f. Nordström 1895 i öxabäcks förs., dotter till August Nordström o. Amanda f. Johansson.

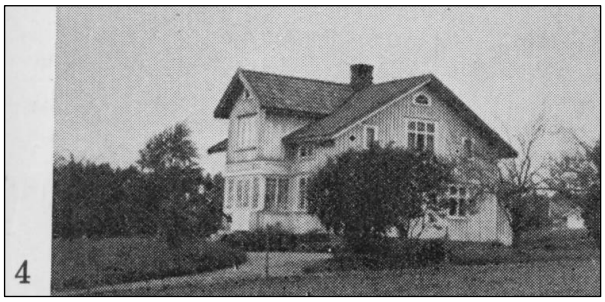

4

Brandskog 1 - Bild 5

Postadr.: Hyssna,

Areal: Total 34 ha, därav 5 åker, 29 skog. Tax: v. 16.600, därav jord 7.700, skog 8.900.

Jordart: Mullrik svagt lerig mo. Skogsbest.: Barrskog,

Manbyggn. av trä uppf. 1911 av Klas Johansson. 1 vän. o. vindsvån., 1 läg., 5 rum, 1 kök, veranda. Bekväml.: El. ljus. Ekonomibygge.: Stall o. ladug. av timmer uppf. 1897. Gödselvårdsanl. 1 häst, 4 kor o. 1 ungdjur (reakt.-fria), 2 svin.

Äg.: Sven Elof Johansson f. 1917 i Göteborg, son till David Johansson o. Augusta f. Thorstensson.

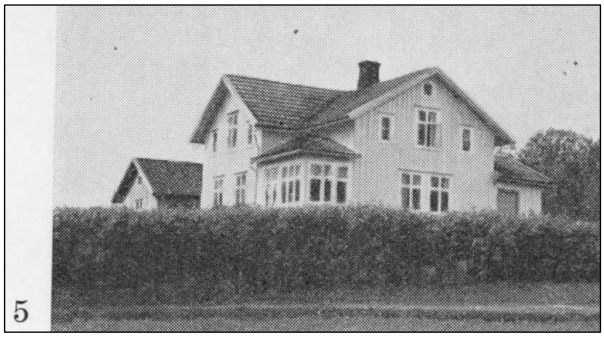

5

Brandskog 1, Vinterkärr - Bild 6

Postadr.: Hyssna.

Areal: total 10,5 ha, därav 2,5 åker, 8 skog. Tax.-v. 5.400, därav jord 3.900, skog 1.500.

Jordart: Mosstorvmull på mosstorvjord, mullhaltig mjäla på mjäla. Skogsbest.: Barrskog.

Manbyggn. av trä uppf. 1870 av Sven Eriksson. 1 vän., 1 läg., 1 rum, 1 kök, veranda. Bekväml.: El. ljus. Ekonomibyggn.: Ladug. o. loge av timmer uppf. 1926. 3 kor o. 1 ungdjur (reakt.-fria), 2 svin.

Äg.: Lantbr. Aron Andersson f. 1883 i Hyssna förs., gift med Ida f. Johansson 1895 i Sätila förs., fosterson: Bertil Volmar f. 1932.

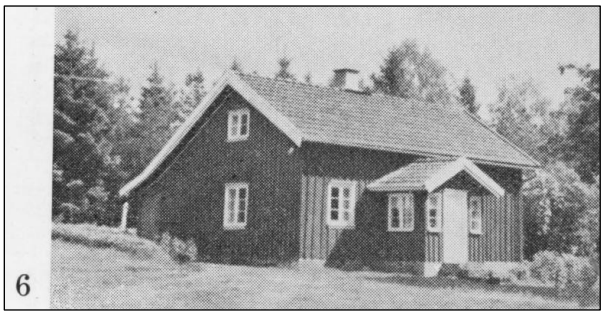

6

Brandskog 1, Lillaskog - Bild 7

Postadr.: Hyssna.

Areal: Total 5,5 ha, därav 1,5 åker, 4 skog. Tax.-v. jord 4.500.

Jordart: Mullrik mo på mo. Skogsbest.: Barrskog.

Manbyggn. uppf. av trä. Renov. 1943. 1 vän. o. mansardvå.n., 2 läg., 2 rum, 2 kök. Bekväml.: El. ljus. 1 häst, 2 kor, 2 svin. Gården ligger 600 m. från busshpl.

Äg.: Lantbr. Anders Andersson f. 1911 i Hyssna förs., son till Johan Andersson o. Augusta f. Andersson, gift med Ellen f. Andersson 1914 i Hyssna förs., dotter till Martin Andersson o. Evelina f. Karlsson, barn: Ingemar f. 1947.

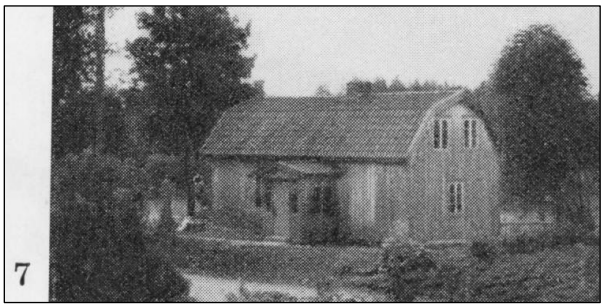

7

Brandskog 1 - Bild 8

Postadr.: Hyssna. Tel. 39038 Kinna.

Areal: Total 35 ha, därav 5,5 åker, 29,5 skog. Tax.-v. 15.200, därav jord 8.300, skog 6.900.

Jordart: Kärrtorvmull på kärrtorvjord, mullrik styv lerjord på styv lera. Skogsbest.: Barrskog.

Manbyggn, av trä uppf. 1904 av Alfred Johansson. Moderniserad 1937 o. 1942. 1 vän. o. vindsvån., 1 läg., 5 rum, 1 kök, veranda. Bekvämt.: Cv, el. ljus, v. o. avi. Ekonomibyggn.: Stall, ladug., loge uppf. 1902, omb. 1935. Cement. gödselvårdsanl. 1 häst, 5 kor o. 1 ungdjur (reakt.-fria), 4 svin,

Äg.: Fru Emma Kristina Johansson f. 1873 i Hyssna förs., dotter till August Eriksson o. Anna-Lisa Andersdotter, gift med Alfred Johansson f. 1865 i Hyssna förs., död 1934, son till Johannes o. Maria Andersson, barn: Fosterson Olof Gottfrid f. 1909, fosterdotter Greta Ulrika f. 1904.

Arr.: Äg:s fosterson Olof Gottfrid Johansson, gift

med Anna Kristina f. Karlsson, dotter till Johannes Karlsson o. Augusta f. Börjesdotter, barn: Rune f. 1938, Kjell f. 1939, Erland f. 1942, Tore f. 1944.

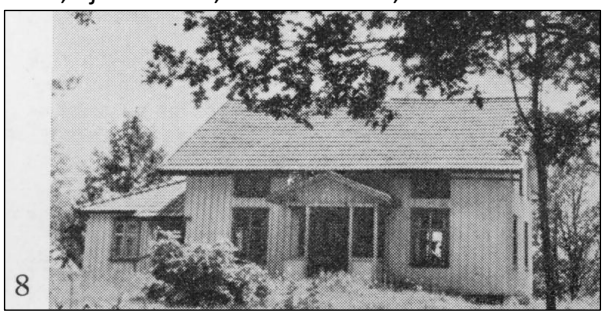

8

Brandskog 1 - Bild 1

Postadr.: Hyssna. Tel, 39148 Kinna.

Areal: Total 23 ha, därav 3 åker, 20 skog. Tax.-v. 7.200, därav jord 4.200, skog 3.000.

Jordart: Mullrik mjäla på mjäla. Skogsbest.: Barrskog.

Manbyggn. av trä, uppf. i början av 1800-talet. Repar. 1944. 1 vän. o. vindsvån., 1 läg., 5 rum, 1 kök, hall. Bekväml.: El. öljus, v. o. avi. Ekonomibyggn.: Stall o. ladug. av timmer, uppf. 1905. 1 häst, 3 kor o. 2 ungdjur (reakt.-fria), 2 svin, Gården ligger 300 m. från jvst.

Nuv. ägts fader köpte gården 1910 av August Eriksson. Sonen övertog den 1938.

Äg.: Lantbr. Gustaf Larsson f. 1911 i Hyssna förs., son till Axel Larsson o. Anna f. Johansson, gift med Astrid f. Johansson 1913 i Lindbergs förs., Hallands län, dotter till Johan Johansson o. Elmina f. Johansson, barn: Sven Gösta f. 1938.

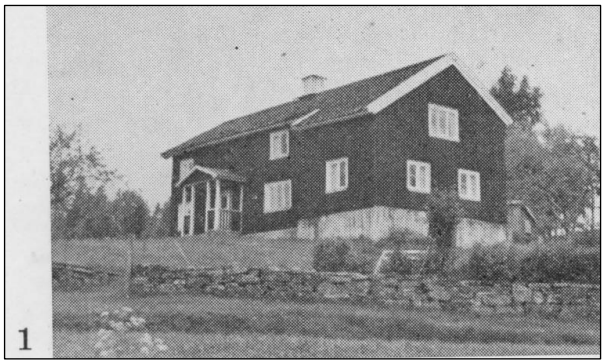

1

Brandskog 1, Lillaskog - Bild 2

Postadr.: Hyssna. Tel. 39136 Kinna.

Areal: Total 9 ha, därav 3,5 åker, 5,5 skog. Tax.-v.

6.000, därav jord 5.400, skog 600.

Jordart: Mullrik morän på moränmo. Skogsbest.: Barrskog. ,

Manbyggn. av trä, uppf. 1912 av Teodor Andersson. 1 vän. o. vindsvån., 1 läg., 4 rum, 1 kök, veranda. Bekväml.: El. ljus. Ekonomibygge.: Stall o. ladug. repar. 1929, tillb. 1944. 1 häst, 4 kor, 2 svin. Gården ligger 500 m. från busshpl.

Nuv, äg. köpte gården av Gustaf A, Karlsson f. 1895 i Hajoms förs., son till August Karlsson o. Maria f. Emanuelsson, gift med Elin f. Ring 1907 i Hajoms förs., död 1938, dotter till Klas E. Ring o. Anna f. Gustafsson.

Äg.: Sven Svensson.

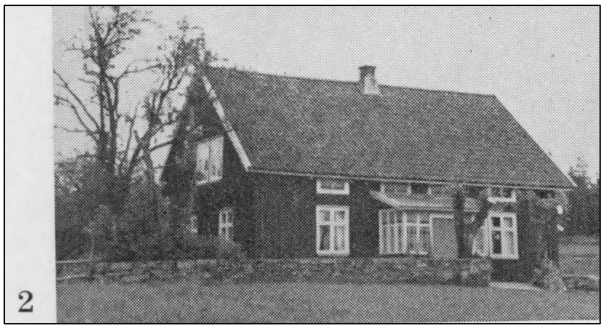

2

Brandskog 1, Grankullen - Bild 3

Postadr.: Hyssna.

Areal: 4.440 kvm. Tax.-v. 5.000, därav mark 200, byggn. 4.800.

Fast. av trä, uppf. 1945. 1 vän. o. vindsvån., 1 läg., 2 rum, 1 kök, 1 hall, källarvån, med pannrum o. matkällare. Bekväml.: Cv, el. ljus, v. o. avl.

Nuv. äg. köpte tomten 1945.

Äg.: Jordbr.-arb. Anders Olof Andersson f. 1907, son till Martin Andersson o. Evelina Karlsdotter, gift med Edit f. Johansson 1902, dotter till Aron Johansson o. Selma f. Magnusson, barn: Olle f, 1935, Inga f. 1937, Birgit f. 1940, Åke f. 1943.

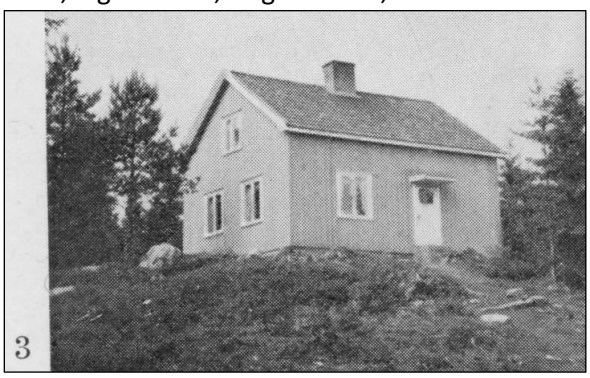

3

Brandtorp - Bild 4

Postadr.: Hyssna. Tel. 39049 Kinna.

Areal: Total 4,5 ha åker. Tax.-v. jord 5.400.

Jordart: Mullrik lättlera på mellanlera.

Manbyggn. av trä, uppf. i mitten av 1800-talet. 1 vän. o. vindsvån., 1 läg., 3 rum, 1 kök, hall, veranda. Bekvämt: Cv, wc, el. ljus o. spis, v. o. avl. Ekonomibyggn.: Stall o. ladug. av cement samt loge av trä, uppf. 1928, kokhus av trä, uppf. 1930. Hiss, mjölkrum, kylanl. o. cement. gödselvårdsanl. 5 kor o. 1 ungdjur (reakt.-fria), 2 svin. Gården

ligger invid busshpl.

På ägorna har man funnit 2 flintyxor.

Gården har från början varit soldattorp. ägts fader arrend. den från 1898 till 1926, då sonen friköplte den. Han tillköpte senare 1 ha från Hagen o. 1941 en avst. från Brandskog.

Äg.: Lantbr. Daniel A. Carlsson f. 1898 i Hyssna förs., son till Karl D. Karlsson o. Albertina Anders

dotter, gift med Olga f. Olofson 1906 i Sä.tila förs., dotter till Johan Otto Olofsson o, Anna K. f. Jonasson, barn: Anna Inger Margareta f. 1937, Karl Olof Daniel f. 1941.

4

Brodal 1 - Bild 5

Postadr.: Bollebygd.

Areal: Total 94 ha, därav 5 åker, 89 skog. Tax.-v. 29.900, därav jord 10.800, skog 19.100.

Jordart: Mosstorvmull på mosstorvjord o. mullrik morän på moränmo. Skogsbest.: Barrskog med inslag av lövträd.

Manbyggn. av trä, uppf. i slutet av 1800-talet. Renov. 1933. 1 vän. o. vindsvån., 1 läg., 3 rum, 1 kök, veranda. Bekväml.: V. o, avi. Ekonomibyggn.: Stall o. ladug, av timmer, uppf. 1904, vagnsbod av trä, uppf. 1926, hönshus av trä, uppf. 1935. 1 häst, 4 kor. o. 1 ungdjur (reakt.-fria), 2 svin. Gården ligger 2 km, från busshpl.

Gården köptes 1888 av Gustav Nilsson, som brukade den till 1919, då den övertogs av sonen, nedannämnde K. A. Gustavsson.

Ag.: Karl Amandus Gustavssons stbh. K. A. G. f. 1891 i Hyssna förs., död 1937, son till Gustav Nilsson o. Albertina Karlsdotter, gift med Agnes f. Berggren 1900 i Hyssna förs., dotter till Linus Berggren o. Amanda f. Andersson, barn: Gunnar f. 1920, Bertil f. 1921, Karl-Gustav f. 1925, Allan f. 1928, Yngve f. 1932.

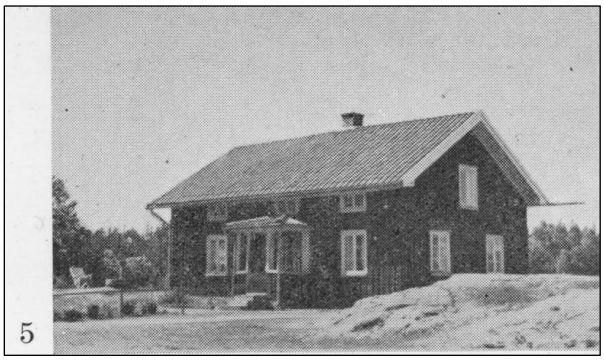

5

Brodal 1 - Bild 6

Postadr.: Box 53, Bollebygd. Tel. 45037 Kinna.

Areal: Total 32 ha, därav 2 åker, 30 skog. Tax.-v. 8.600, därav jord 3.500, skog 5.100.

Jordart: Mosstorvmull på mosstorvjord, mullrik morän på moränmo. Skogsbest.: Barrskog.

Manbyggn. av trä, uppf. på 1800-talet av Johan Pettersson. 1 vän., 1 läg., 3 rum, 1 kök. Ekonomibyggn.: Stall o. ladug, av timmer, uppf. 1898. 1 häst, 2 kor o. 1 ungdjur (reakt.-fria), 1 svin. Gården ligger 2 lm. från busshpl.

Nuv. äg. köpte gården 1910 av sin svärfader, som inköpt den 1908.

Äg.: Lantbr, Martin A. Håkansson f. 1878 i Hyssna förs., son till Johannes Håkansson o. Anna Katarina f. Karlsson, gift med Anna Olivia f. Nilsson 1886 i Hyssna förs., dotter till Gustaf Nilsson o. Albertina f. Karlsson, barn: Karl f. 1912, Märta f. 1914, Greta f. 1915, Gustaf f. 1917, Svea f. 1920, Hedvig f. 1921, Daniel f. 1924, Dagmar f. 1927.

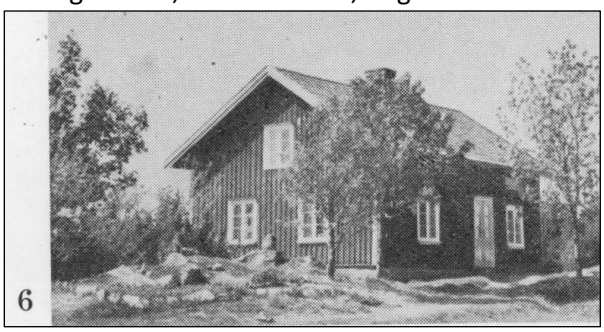

6

Bua 1, Bengtsgård - Bild 7 och 8

Postadr.: Hyssna. Tel. 39027 Kinna

Areal: Total 52,5 ha, därav 7,5 åker, 45 skog. Tax.-v. 35.700, därav jord 18.700, skog 17.000.

Jordart: Mullhaltig lättlera på mellanlera_ o. mullrik sand på sand. Skogsbest.: Barrskog.

Manbyggn. (bild 7) av trä, uppf. 1874 av Johannes Andersson. 1 vän. o. vindsvån., 1 läg., 7 rum, 1 kök, 1 badrum, hall, veranda. Bekvämt: Cv, wc, vv, el. ljus, v. o. avl, Dessutom finnes en byggn. (bild 8) uppf. av trä, med 1 vän. o. vindsvån. Ekonomibyggn.: Stall o. ladug. av timmer, uppf. 1880. Hiss, körbana o. cement.

gödselvårdsanl. 1 häst, 6 kor o. 2 ungdjur (reakt.-fria), 3 svin. Gården ligger 600 m. från busshpl.

Anders Johansson köpte gården 1872 o. brukade den till 1874, då sonen, nuv. äg:s fader, övertog den. Nuv, äg. tillträdde 1930.

Äg.: Lantbr, Anders Vilh. Andersson f. 1889 1 Hyssna förs., son till Johannes Andersson o. Kristina f. Andersson.

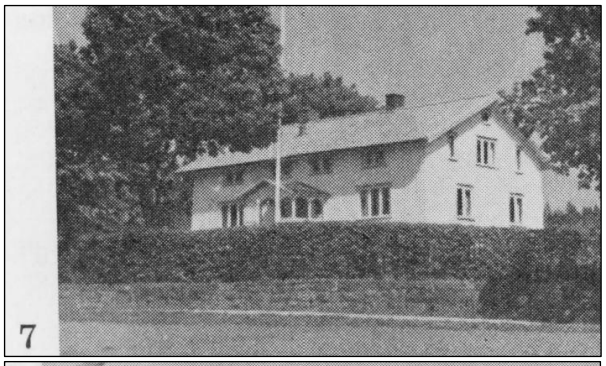

7

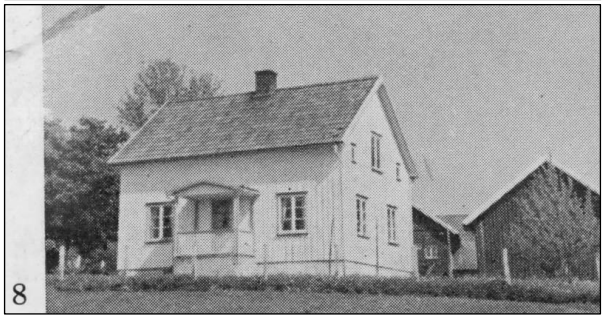

8

Bua 1, Bengtsgård - Bild 1

Postadr.: Hyssna. Tel. 39125 Kinna.

Areal: Total 47 ha, därav 9 åker, 38 skog. Tax.-v. 23.800, därav jord 13.500, skog 10.300.

Jordart: Mullrik sand på sand. Skogsbest.: Barrskog med inslag av lövträd.

Manbyggn. av trä, uppf. 1855. 1 vän., 1 läg., 3 rum, 1 kök, hall, veranda. Bekväml.: El. ljus, v. o. avi. Ekonomibyggn.: Stall o. ladug. av timmer, uppf. 1926. Hiss, körbana, mjölkrum, kylanl. o. cement. gödselvårdsanl. 2 hästar, 7 kor o. 2 ungdjur (reakt.fria), 4 svin. Gården ligger 300 m. från busshpl.

Äg.: Lantbr. Sven Gunnar Andersson f. 1901 i Hyssna förs., son till Otto Andersson o. Anna Sofia f. Andersson, gift med Astrid Katarina f. Klasson 1907 i Hyssna förs., dotter till Klas Larsson o. Ida f. Persson, barn: Gert Arne Gunnar f. 1938, Åke Lennart f. 1941.

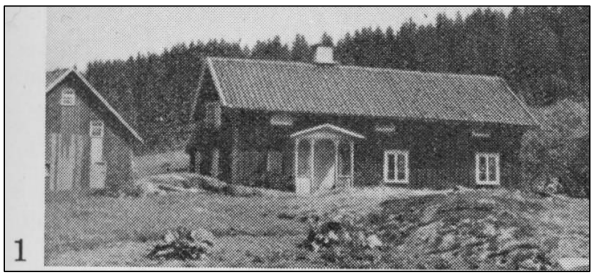

1

Bua 1, Bengtsgård, Lindesberg - Bild 2

Postadr.: Hyssna. Tel. 39018 Kinna.

Areal: 1.100 kvm. Tax: v. 8.000, därav mark 400, byggn. 7.600.

Fast. av trä, uppf, 1936 av nuv. äg. 1 vån. o. mansardvån., 2 läg., 5 rum, 2 kök, hall, veranda, källareån. Bekväml.: Cv, el. ljus,, v. o, avi.

Äg.: Installatör Anders Natanael Andersson f. 1900 i Hyssna förs., son till Otto Andersson o. Sofia f. Andersson, gift med Annie f. Olsson 1908 i Sätila förs., dotter till Albert Olsson o. Matilda f. Pettersson.

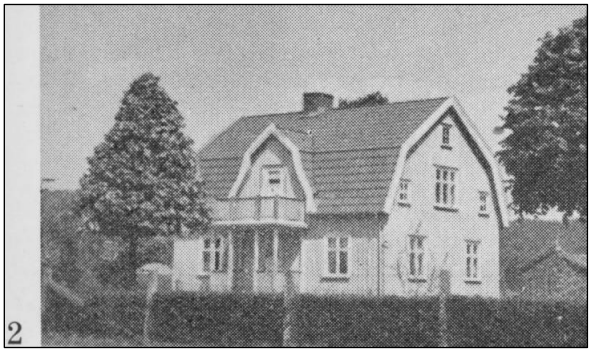

2

Bua 1, Bengtsgård, Åkerstad - Bild 3

Postadr.: Hyssna. Tel. 39124 Kinna.

Areal: 2.116 kvm. Tax.-v. 12.000, därav mark 500, byggn. 11.500.

Fast. av trä, uppf. 1934 av nuv. äg. 1 vän. o. mansardvån., 1 läg., 5 rum, 1 kök, 1 badrum, 2 hallar, veranda, källare. Bekväml.: Cv, wc, vv, el. ljus, v. o. avl. Fast. ligger 500 m. från busshpl.

Äg.: Handl. Göran Andersson f. 1908 i Hyssna förs., son till Johan Emil Andersson o. Alma f. Johansson, gift med Viola f. Johansson 1907 i Hajoms förs., dotter till Algot Johansson o. Selma f. Andersson, barn: Ulla f. 1936, Kristina f. 1939, Clas f. 1943, Peter f. 1946.

Äg.: Led. av komm.-fullm. o. barnav.-nämnd,

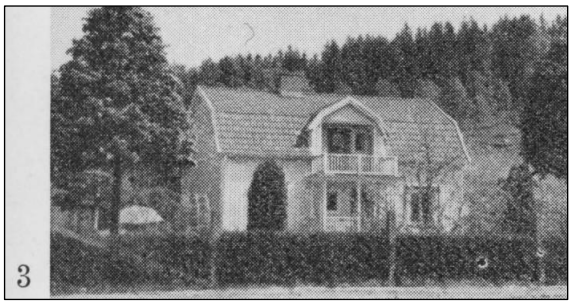

3

Bua 1, Bengtsgård 1, Sjösta - Bild 4

Postadr.: Hyssna. Tel. 39162 Kinna.

Areal: 1.192 kvm. Tax.-v, 5.000, därav mark 300, byggn. 4.700.

Fast. av trä, uppf. 1945. 1 vän. o. vindsvån., 1 läg., 3 rum, 1 kök, 1 badrum, 1 hall, källarvän. Bekväma.: ev, wc, vv, el. ljus, v. o. avi. Fast. ligger 100 m. från busshpl.

Äg.: Rörläggare August Valdemar Bonath f. 1911 i Hyssna förs., son till Karl Bonath o. Emma f. Johansson, gift med Stina Linnea f. Andersson 1918 i Hajoms förs., dotter till Karl Andersson o. Anna f. Linusson, barn: Laila Vivi-Ann f. 1943, Sture Volmar f. 1945.

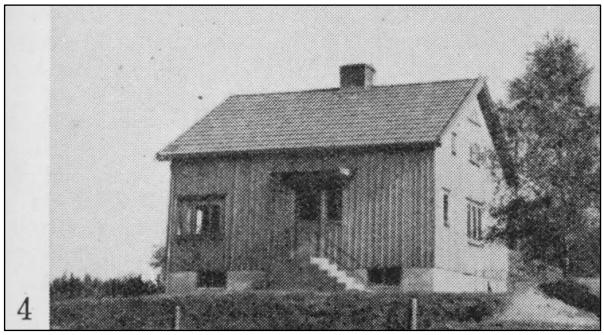

4

Bua 2, Hansagård - Bild 5

Postadr.: Hyssna. Tel. 39126 Kinna.

Areal: Total 57 ha, därav 6 åker, 50 skog, 1 betesmark. Tax.-v. 2Q.400, därav jord 12.900, skog 7.500.

Jordart: Mullrik mo på grovmo, mullhaltig lätt-lera på mellanlera. Skogsbest.: Barrskog.

Manbyggn. av trä, uppf. 1915. 1 vån. o. vindsvån., 1 läg., 6 rum, 1 kök, hall, veranda. Bekväml.: El. ljus, v. o. avi. Ekonomibyggn.: Stall, ladug., loge o. vagnsbod av trä o. sten, uppf. 1926. Hiss, körbana o. cement. gödselvårdsanl. 1 häst, 6 kor o. 2 ungdjur (reakt.-fria), 3 svin.

Äg.: Lantbr. Gunnar Carlsson f. 1917 i Hyssna förs., son till Anders Karlsson o. Anna f. Johansson.

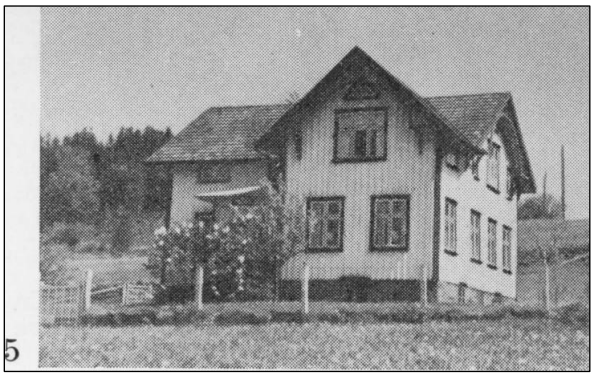

5

Bua 2, Hansagård, Lyckhem - Bild 6

Postadr.: Hyssna.

Areal: 750 kvm. Tax.-v. 3.000, därav mark 100, bygge. 2.900.

Fast. av trä, uppf. 1909 av Hanna o. Anna Andersson. 1 vän. o. vindsvån., 1 läg., 4 rum, 1 kök, hall, veranda. Bekväml.: El. ljus. Fast. ligger 300 m. från busshpl.

Äg.: Karolina Andersson f. 1880 i Hyssna förs., dotter till Carl Magnus Andersson o. Anna-Stina Svensdotter.

Hyresgäst: Jordbr.-arb. Ivar Andersson f. 1911 i Hyssna förs., son till Johan Johansson o. Anna f. Andersson, gift med Hilda f. Johansson 1914 i Sätila förs., dotter till Johan Johansson o. Olivia f. Andreasson, barn: Håkan f. 1942, Torsten f. 1946.

6

Bua 2 m. fl., Hansagård, Slätthult - Bild 7

Postadr.: Hyssna.

Areal: Total 14 ha, därav 6 åker, 7,5 skog, 0,5 betesmark. Tax.-v. jord 4.900, skog 400.

Jordart: Mosstorvmull på mosstorvjord samt mullrik morän på moränmo. Skogsbest.: Barrskog med inslag av lövträd.

Manbyggn. av trä, uppf. 1881 av Johannes Andersson. Tillb. 1930. 1 vän. o. vindsvån., 1 läg., 3 rum, 1 kök, veranda. Bekväml.: El. ljus. Ekonomibyggn.: Stall o. ladug. av timmer, uppf. 1911. 1 häst, 5 kor o. 1 ungdjur (realtt.-fria), 2 ,svin. Gården ligger 2 km. från busshpl.

Ag.: Lantbr. Johan Edvin Wessberg f. 1885 i Hyssna förs,, son till Karl Aug. Wessberg o. Kristina Reinholdsdotter, gift med Anna

Johansdotter f. 1883 i Hyssna förs., dotter till Johannes Andersson o. Maria f. Månsson, barn: Johannes f. 1910, Karin f. 1912, Karl f. 1914, Ester f, 1916, Erik f. 1920, Bror f. 1924.

Äg.: F. d. led. av komm.-fullm. o. skolstyr.

7

Bua 2, Hansagård - Bild 8

Postadr.: Hyssna.

Areal: Total 42 ha, därav 5 åker, 36,5 skog, 0,5 betesmark. Tax.-v. 19.400, därav jord 10.500, skog 8.900.

Jordart: Mullhaltig mellanlera på styv lera. Skogsbest.: Barrskog med inslag av lövträd.

Manbyggn. av trä, uppf. 1879. Omb. o. moderniserad 1922. 1 vän. o. vindsvån,, 1 läg., 5 rum, 1 kök, hall, veranda. Bekväml,: El. ljus, v. o. avi. Lillstuga av trä, uppf. i slutet av 1800-talet. 2 rum, 1 kök. Ekonomibyggn.: Stall o. ladug. av timmer, uppf. 1910. 1 häst, 5 kor o. 2 ungdjur (reakt: fria), 2 svin.

Äg.: Anders Jul. Anderssons stbh. A. J. A. f. 1906 i Hyssna förs., död 1934, son till Emanuel Andersson o. Emma Kristina f. Olsson, gift med Augusta f. Andersson 1900 i Sätila förs., dotter till August Andersson o. Emma Kristina Johansdotter, barn: Kerstin f. 1926, Brita f. 1930.

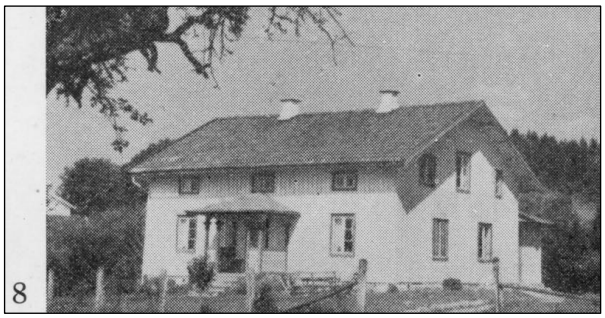

8

Bua 3 m. fl., Bengtsgård, Lyckeryd - Bild 1

Postadr.: Bollebygd. Tel. 45015 Kinna.

Areal: Total 12 ha, därav 2 åker, 8 skog, 2 betesmark. Tax: v. 5.500, därav jord 3.800, skog 1,700.

Jordart: Mosstorvmull på mosstorvjord, mullrik mjäla på mjäla. Skogsbest.: Barrskog med inslag av lövträd.

Manbyggn. av trä, uppf. på 1870-talet. Renov. 1945. 1 vän. o. vindsvån., 1 låg., 4 rum, 1 kök. Ekonomibygg..: Stall o. ladug. av timmer, uppf. 1927. Cement. gödselvårdsanl. 3 kor, 1 ungdjur, 1 får, 1 svin,

Äg.: Snick. Karl Larsson f. 1909 i Hyssna förs., son till Klas Larsson o. Ida f. Persson, gift med Valborg f. Larsson 1916 i Björketorps förs., dotter till Karl o. Anna Larsson, barn: Kjell f. 1937, Gun f. 1940.

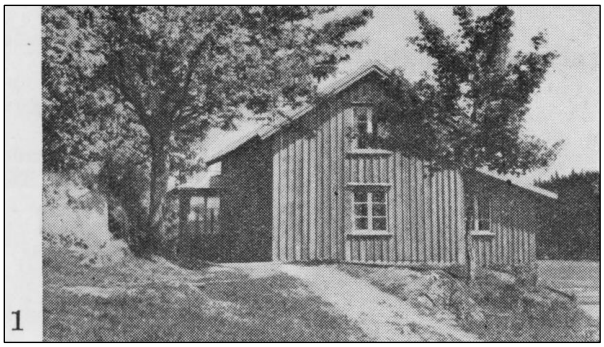

1

Bugared 1 - Bild 2

Postadr.: Hyssna. Tel. 45016 Rinna.

Areal: Total 99 ha, därav 6 åker, 88 skog, 5 betesmark. Tax.-v. jord 13.100, skog 14.800.

Jordart: Mullhaltig sand på sand. Skogsbest.: Barrskog med inslag av lövträd.

Manbyggn. av trä, uppf. 1923. 1 vän. o, vindsvån., 1 läg., 4 rum, 1 kök, hall. Bekväm,.: El. ljus, avl. Lillstuga av trä, uppf. 1880. Ekonomibyggn.: Ladug. av timmer, uppf. 1894, stall av timmer, uppf. 1926. 2 hästar, 7 kor, 2 ungdjur.

Äg.: Lantbr. Carl Bugevall f. 1884 i Hyssna förs.

2

Bugared 1 - Bild 3

Postadr.: Hyssna. Tel. 45011 Kinna.

Areal: Total 84 ha, därav 6 åker, 78 skog. Tax.-v. 29.600, därav jord 13.500, skog 16.100.

Jordart: Mosstorvmull på mosstorvjord samt mullrik morän på moränmo. Skogsbest.: Barrskog med inslag av lövträd.

Manbyggn. av timmer, uppf, 1838. Renov. 1918. 1 vän. o, vindsvån., 1 läg., 6 rum, 1 kök, hall, veranda. Bekväm,.: El. ljus från eget elverk, v. o. avl. Ekonomibyggn.: Stall o. ladug, av

timmer, uppf. 1888, omb. 1937. Hiss o. körbana. 3 hästar, 6 kor o. 3 ungdjur (reakt.-fria), 3 svin.

Nedannämnde P. Lithander är även äg. till Bugareds vattenfall o. kraftstation. Areal: 10.000 kvm. Tax.-v, 84.100, därav byggn. 67.100, tomt o. industri 17.000,

Ag.: Patrick Lithander.

Arr.: Karl Carlsson f. 1891 i Hyssna förs., son till Johan Karlsson o. Anna Josefina Andersdotter, gift med Tekla f. Andersson 1899 i Hyssna förs., dotter till Karl Johan Andersson o. Anna Andreasdotter, barn: Gösta f. 1930.

Arr.: Led. av komm.-fullm.

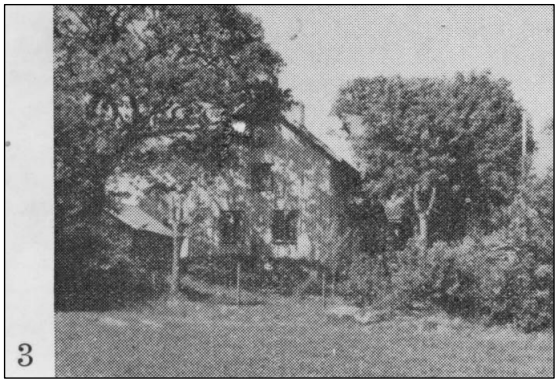

3

Daläng 1 - Bild 4

Postadr.: Hyssna.

Areal: Total 2 ha åker. Tax.-v, jord 6.000.

Jordart: Mullrik styv lera på styv lera.

Manbyggn. av trä, uppf. 1943 av nuv. äg. 1 vän. o. vindsvån., 1 låg., 5 rum, 1 kök, veranda. Bekväml.: Cv, vv, el. ljus, v, o. avl. Ekonomibyggn.: Ladug. o. hönshus av trä, uppf. 1931. 1 ko, 1 svin.

Ag.: Fru Maria Johansson f. 1893 i Hyssna förs., dotter till Johannes Olsson o. Emma f. Andersson, gift med Karl Edvin Johansson, f. 1888 i Hyssna förs„ död 1935, son till Johan Aug. Andersson o. Anna f. Månsson, barn: Märta f. 1916, Anna f. 1920,

Erik f. 1923, Karl-Gustaf f. 1924, Sven f. 1925, Gunnar f. 1927, Ingrid f. 1928, Ruth f. 1930, Elsa f. 1932, Britta f, 1934.

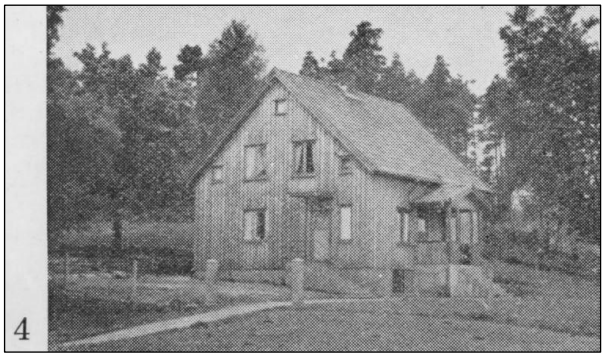

4

Daläng 1, Ragnhildshed - Bild 5

Postadr.: Hyssna. Tel. 39019 Kinna.

Areal: 2.798 kvm. Tax.-v. mark 1.000, byggn. 11.000,

Fast, av trä, uppf. 1947 av nuv. äg. 1 vän. o. vinds

vän., 1 låg., 5 rum, 1 kök, badrum, 2 hallar. Be

kväml.: Cv, wc, vv, el. ljus, v. o. avl.

Ag.: Folkskollärare Torsten Karlsson f. 1888. Ag.: Ordf. i kanun.-stämman o. valnämnd.

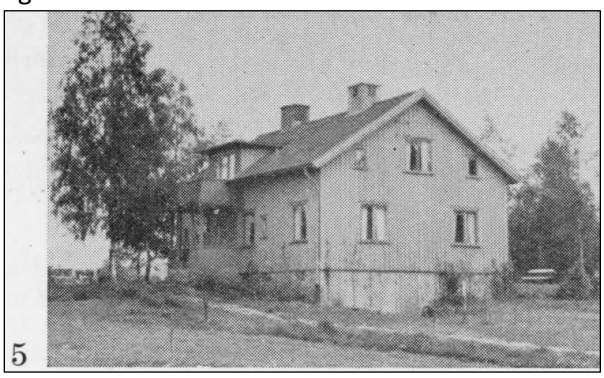

5

Dragered 1 - Bild 6

Postadr.: Hyssna. Tel, 39052 Kinna.

Areal: Total 52,13 ha, därav 10,15 åker, 37,88 skog, 4,1 betesmark. Tax.-v, 35.000, därav jord 26.000, skog 9.000.

Jordart: Mullbl. sand på sand o. mullrik morän ("svartmylla") på moränmo. Skogsbest.: Barrskog med inslag av lövträd.

Manbyggn. av trä, uppf. 1942 av nuv. äg. 2 vän., 1 låg., 7 rum, 1 kök, 1 badrum, 2 hallar, veranda. Bekväm,.: Cv, wc, vv, el. ljus, v. o. avi. Ekonomibyggn.: Stall o. ladug, av trä o. cementsten, uppf. 1935. Mjölkmaskiner. 3 hästar, 1 tjur, 10 kor o. 4 ungdjur (reakt.-fria), 2 får, 4 svin.

Ag.: Lantbr. Karl Amandus Persson f. 1890 1 Hyssna förs., son till Johan Henrik Persson o. Matilda f. Karlsson, gift med Svea Augusta f. Andersson 1896 i Hyssna förs., dotter till Karl Andersson o. Anna f. Larsson, barn: Karl Henry f, 1922, Inga Louise f. 1926.

Ag.: Led, av komm.-fullm. o. komm.-nämnd.,.skiftesgodeman.

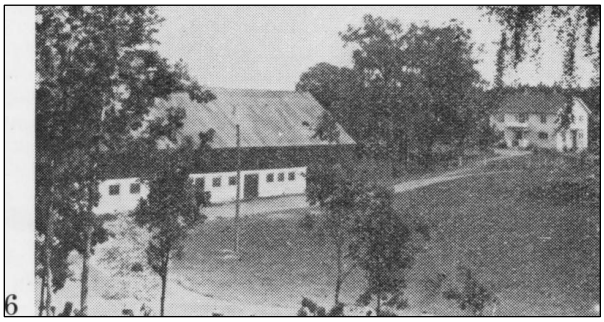

6

Dragered 1, Lönnslätt - Bild 7

Postadr.: Hyssna.

Areal? Total 5,5 ha, därav 2 åker, 3,5 skog. Tax.-v. 4.500, därav jord 4.000, skog 500.

Jordart: Mullrik morän på moränmo. Skogsbest.: Barrskog.

Manbyggn, av trä, uppf. 1943. 1 vän. o. vindsvån., 2 läg., 3 rum, 2 kök, hall. Bekväm,.: Cv, el. ljus, v. o. avl. Ekonomibyggn.: Stall o. Ladug, av timmer, uppf. 1915, senare omb. Cement. gödselvårdsanl. 1 häst, 2 kor, 1 ungdjur, 1 svin.

Ag.: Lantbr. Johan Edvin Johansson f. 18871 Skephults förs., gift med Anna f. Johansson 1887,1 Hyssna förs., dotter till Johan Andersson o. Anna Lisa f. Andersson, barn: Elin f. 1918, Allan f. 1922.

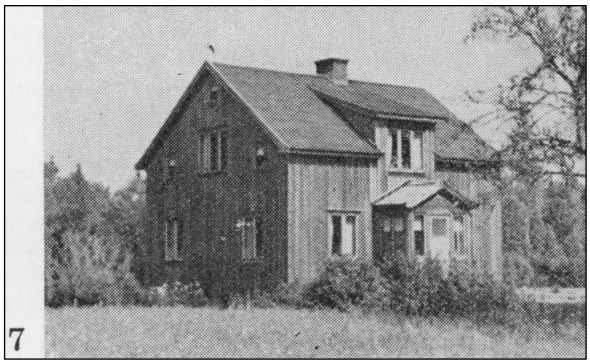
7

Dragered 1, Fåraklipporna - Bild 8

Postadr.: Hyssna.

Areal: Total 7,5 ha, därav 2,5 åker, 5 skog. Tax.-v. 4.000, därav jord 3.000, skog 1.000.

Jordart: Mullrik morän på moränmo. Skogsbest.: Barrskog.

Manbyggn. av trä, uppf. i mitten av 1800-talet. Omb. 1935. 1 vän. o. vindsvån., 1 läg., 3 rum, 1 kök, veranda. Bekväm,.: El. ljus, v. o. avl. Ekonomibyggn.: Stall, ladug. av. trä o. cement samt loge av trä, uppf. 1930. Cement. gödselvårdsanl. 2 kor o. 2 ungdjur (reakt: fria), 1 svin.

Äg.: John Claesson f. 1894 i Hyssna förs., son till Clas Johansson o. Anna f. Börjesson, samt stbh. efter J. C:s syster, Anna, f. 1892, död 1946, bestående av barnen: Elis f. 1915, Gunhild f. 1921, Sonja f. 1924.

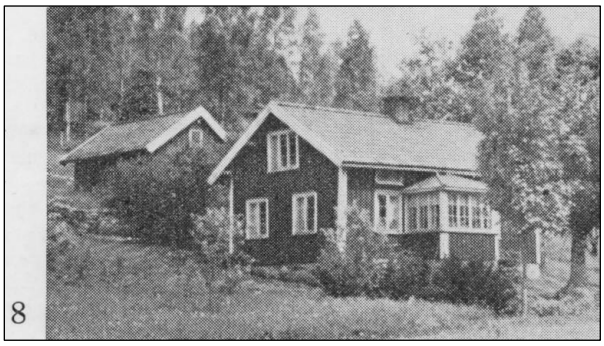
8

Dragered 1, Gethall - Bild 1

Postadr.: Hyssna.

Areal: Total 7 ha, därav 2,25 åker, 3,5 skog, 1,25 betesmark. Tax.-v. jord 4.500, skog 700.

Jordart: Mosstorvmull på mosstorvjord, mullrik morän på moränoro. Skogsbest.: Barrskog.

Manbyggn. av trä, uppf. i början av 1800-talet. Restaur. 1933. 1 vån. o. vindsvån., 1 läg., 2 rum, 1 kök, veranda. Bekväml.: El. ljus. Ekonomibyggn.: Ladug. o. loge av timmer, uppf. 1889. 3 kor, 2 svin. Gården ligger 400 m, från busshpl.

Äg.: Lantbr. Johan Sigfrid Blom f. 1892 1 Hyssna förs., son till Johan Alfred o. Augusta Matilda Blom, gift med Hanna f. Andersson 1889 i Hyssna förs., dotter till Johannes Andersson o. Maria f. Månsdotter, barn: Mats Georg f. 1922, Margit Johanna f. 1926.

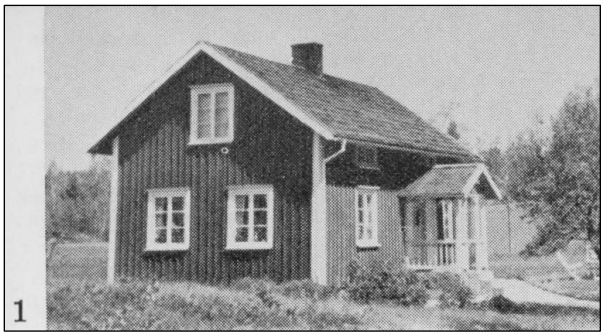
1

Dragered 1 - Bild 2

Postadr.: Hyssna.

Areal: Total 8 ha, därav 2 åker, 4,5 skog, 1,5 betesmark. Tax.-v. jord 4.400, skog 700.

Jordart: Mullrik mjäla på mjäla. Skogsbest.: Barr- o. björkskog.

Manbyggn. av trä, uppf. 1905 av Hyssna kommun. Omb, 1935. Moderniserad 1942. 1 vån. o. mansardvån., 1 läg., 3 rum, 1 kök, hall, veranda. Bekväml.: Cv, el. ljus, v. o. avl. Ekonomibyggn.: Ladug. med fähus av sten o. loge av trä, uppf. 1938. 4 kor o. 1 ungdjur (reakt.-fria), 1 svin. Gården ligger 1,7 km. från busshpl.

Äg.: Lantbr. Anders Ivar Andreasson-Andrdn f. 1906 i Hyssna förs., son till Johan Aug.

Andreasson o. Anna Sofia Andersdotter, gift med Margit Valborg Viola f. Beier 1913 i Motala, barn: Margit Marianne f. 1934, Ingrid Ann-Marie f. 1941.

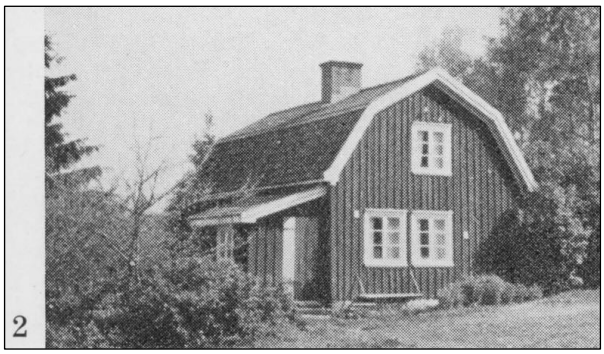

2

Dragered 1 - Bild 3

Postadr.: Hyssna.

Areal: Total 9,5 ha, därav 2,5 åker, 5 skog, 2 betesmark. Tax.-v. jord 4.100, skog 1.000.

Jordart: Mullrik mjäla på mjäla. Skogsbest.: Barro. björkskog.

Manbyggn. av trä, uppf. 1889 av Anders Jonasson. Tillb. 1941. 1 vån., 1 läg., 2 rum, 1 kök, veranda, Bekväm!,: El. ljus. Ekonomibyggn.: Stall, ladug. av trä o. cement, uppf. 1937. 4 kor o, 1 ungdjur (reakt.fria), 2 svin. Gården ligger 1,6 km. från busshpl.

Äg.: Lantbr. Anders Viktor Johansson f. 1897 i Hyssna förs., son till Aug. Johansson o. Anna Sofia f. Andersson.

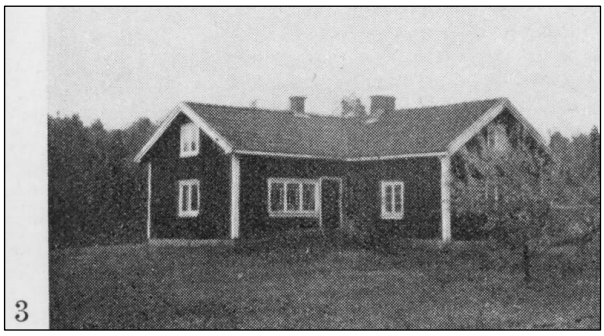

3

Dragered 1 - Bild 4

Postadr.: Hyssna.

Areal: 6.550 kvm. Tax.-v. 10.000, därav mark 2.000, byggn. 8.000.

Fast. av trä, uppf. på, 1880-talet av Hyssna kommun. Renov. 1926. 1 vån. o. vindsvån., 1 läg., 4 rum, 1 kök, 1 skolsal. Bekväml.: El, ljus, v. o. avl. Fast. ligger invid busshpl.

Äg.: Bygga.-snick. Arne Johanson f, 1909 i Seglora förs., son till Anders Johansson o. Hilda f. Karlsson, gift med Margit f. Persson 1917 i Seglora förs., dotter till Alfred Persson o. Agnes f. Johansson, barn: Hasse f. 1945.

4

Dragered 1, Ekebo - Bild 5

Postadr.: Hyssna. Tel. 45055 Kinna.

Areal: 1.160 kvm. Tax.-v. 6.000, därav mark 200, byggn. 5.800.

Fast. av trä, uppf. 1938. 1 vån. o. mansardvån., 2 läg., 3 rum, 2 kök, 1 badrum, hall, källarvan. Bekväml.: Cv, wc, vv, el. ljus, v. o. avl. Garage av cement, uppf. 1946. Fast. ligger invid busshpl.

Äg.: Byggmäst. Anton Kling f. 1909 i Hyssna förs., son till Albin Johanson o. Maria f. Andersson, gift med Dagmar f. Johansson 1911 i Sätila förs., dotter till Klas Bengtsson o. Emma f. Olofsson, barn: Solveig f. 1933.

5

Dukared 1 - Bild 6

Postadr.: Hyssna.

Areal: Total 82 ha, därav 6 åker, 74,5 skog, 1,5 betesmark. Tax.-v. 19.700, därav jord 8.300, skog 11.400.

Jordart: Mullrik morän på moränmo samt mullrik mo på mo. Skogsbest.: Barrskog.

Manbyggn. av trä, uppf. 1901. Renov. 1946. 1 vån. o. vindsvån., 2 läg., 5 rum, 2 kök, 2 alkover, hall. Bekväml.: El. ljus. Ekonomibyggn.: Stall o. ladug. av trä, uppf, på 1700-talet, tillb. 1882. 1 häst, 6 kor o. 2 ungdjur (reakt.-fria), 4 svin.

Äg.: Lantbr. Fritz Karlsson f. 1886 i Hyssna förs., son till Karl Karlsson o. Anna Kristina Larsdotter, gift med Helena f. Jonasson 1895 i Sätila förs., dotter till Andreas Jonasson o. Anna Britta Johansdotter, barn: Bertil f. 1923, Britta f. 1926.

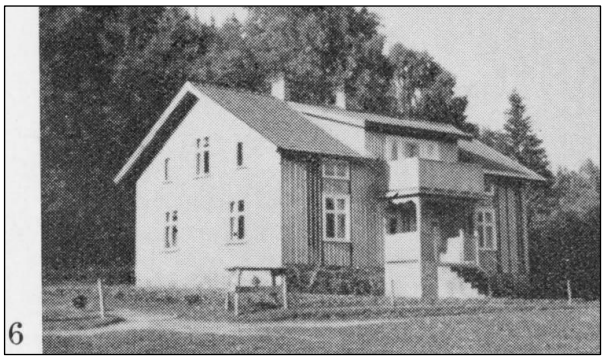

6

Dukared 1 - Bild 7

Postadr.: Hyssna. Tel. 39037 Kinna.

Areal: Total 81 ha, därav 10 åker, 70 skog, 1 betesmark. Tax.-v. 29.500, därav jord 14.600, skog 14.900.

Jordart: Mosstorvmull på torvjord, mullrik mo på mo. Skogsbest.: Barrskog.

Manbyggn. av trä, uppf. 1844. Renov. 1900. 2 vån., 1 läg., 5 rum, 1 kök," hall, Bekväml.: El. ljus. Ekonomibyggb.: Stall o. ladug. av trä, uppf, 1921,12 hästar, 1 unghäst, 7 kor o. 4 ungdjur (reakt.-fria), 4 svin. Gården ligger 10, km. från jvst.

Äg.: Lantbr. Claes Edvin Johansson f. 1885 i Hyssna förs., son till Johannes Johansson o. Britta Hansdotter, gift med Ellen f. Bengtsson 1886 i Hyssna förs., dotter till Johannes Bengtsson o. Anna Charlotta f. Åberg, barn: Elna Ann-Britt f. 1919, Eivor Charlotta f. 1920, Rune Johannes f. 1922, Sigrid Magdalena f. 1924, Yngve Gideon f. 1926.

Äg.: Led. av komm.-fullm. o. skolstyr.

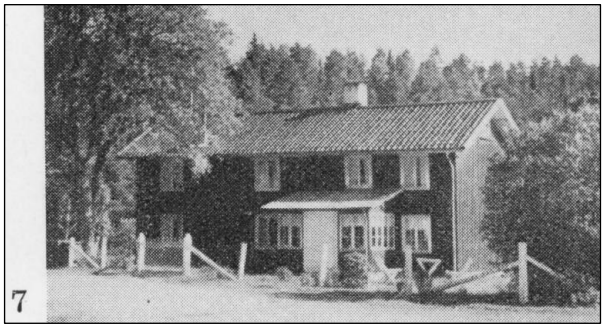

7

Dukared 1, Solberg - Bild 8

Poostadr.: Hyssna. Tel. 39033 Kinna.

Areal: 8.340 kvm. Tax.-v. 6.000, därav mark 1.000, byggn. 5.000.

Fast. av trä, uppf. 1929 av Frans Bergman. 1 vån. o. mansardvån., 2 läg., 4 ,rum, 2 kök. Bekväml.: El. ljus, v. o. avl. Uthus: Ladug., svinhus, garage av trä, uppf. 1929. Fast. ligger 12 km. från jvst.

Äg.: F. d, lantbr. Johannes Johansson f. 1875 i Hyssna förs., son till Johannes Johansson o. Anna Britta Hansdotter, gift med Karolina f. Andersson 1891 i Hyssna förs., dotter till Anders Hansson o. Johanna f. Karlsson, barn: John Holger f. 1913, död 1946, Åke Johannes f. 1914, död 1941, Sven Roland f. 1916, död 1937, Gunhild Anna f. 1919, Alf Rune f. 1925.

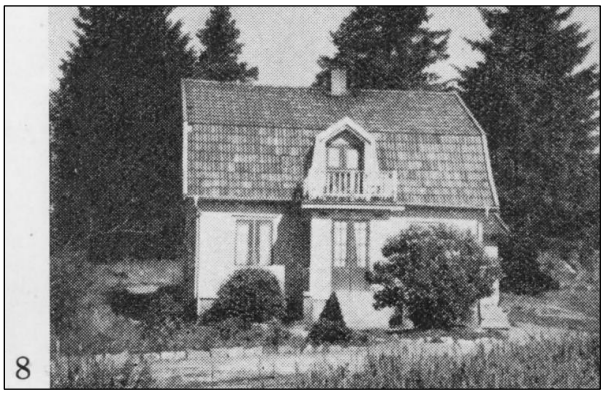

8

Dukared 1, Sjölyckan - Bild 1

Postadr.: Hyssna.

Areal: 3.725 kvm. Tax.-v. 7.000, därav mark 500, byggn. 6.500.

Fast, av trä, uppf. 1939. 1 vän. o. mansardvån., 1 läg., 6 rum, 1 kök, 1 badrum, 2 hallar, källarvån. Bekväml.: Cv, wc, vv, el. ljus, v. o. avi.

Äg.: Fru Anna Johansson f. 1899 i Hyssna förs., dotter till Elias Johansson o. Augusta Andersdotter, gift med Janne Petter Johansson f. 1879 i Hyssna förs., son till Johannes Bengtsson o. Anna Charlotta f. Åberg.

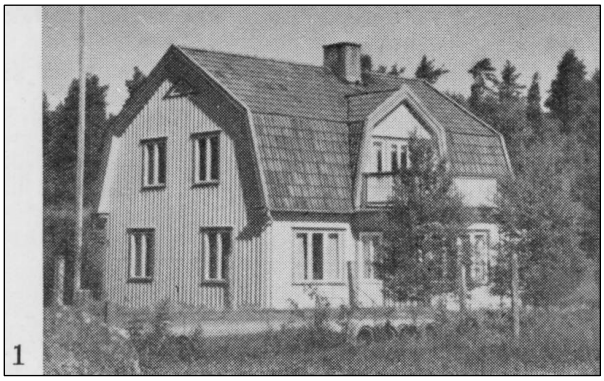

1

Elmhult 1 - Bild 2

Postadr.: Hyssna. Tel. 39048 Kinna.

Areal: Total 97,5 ha, därav 11 åker, 85 skog, 1,5 betesmark. Tax.-v. jord 16.400, skog 20.100.

Jordart: Mosstorvmull på mosstorvjord, mullrik morän på moränmo. Skogsbest.: Barrskog.

Manbyggn. av trä, uppf. 1855 av Karl 'Andersson. Tillb. 1908. 1 vän. o. vindsvån., 1 läg., 5 rum, 1 kök, veranda. Bekvämt.: El. ljus, v. o. avi. Ekonomibygge.: Stall o. ladug. av timmer, uppf. 1887, omb. 1914, lillstuga av trä, uppf. 1910 med 1 bostadsrum o, kokhus. Hiss, körbana o. cement.

gödselvårdsanl. 3 hästar, 9 kor o. 3 ungdjur (reakt.-fria), 6 svin. Gården ligger 1,5 km. från busshpl.

Äg.: Lantbr. Carl Arvid Carlsson f. 1897 i Hyssna förs., son till Elias Karlsson o. Anna Sofia f. Andersson, gift med Emelie Viktoria f. Persson 1896 i Hyssna förs., dotter till Nikolaus Persson o. Karolina Håkansdotter, barn: Gert Ronny f. 1939.

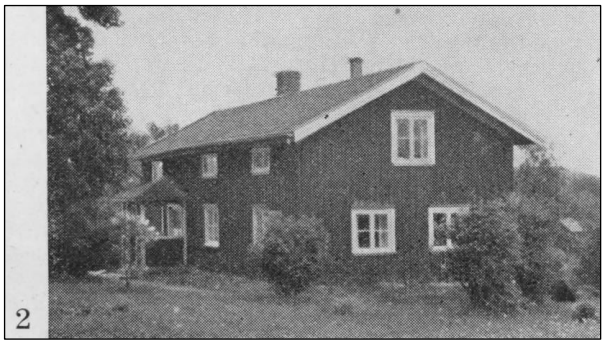

2

Elmhult 1 – Bild 3

Postadr.: Hyssna. Tel. 39175 Kinna.

Areal: Total 23 ha, därav 4 åker, 17 skog, 2 betesmark. Tax: v, jord 5.700, skog 3.000.

Jordart: Mullrik mjäla på mjäla o. mosstorvmull på mosstorvjord. Skogsbest.: Barrskog.

Manbyggn. av trä, uppf. 1907 av Anders Andersson. 1 vän. o. vindsvån., 1 läg., 3 rum, 1 kök, hall, veranda. Bekvämt.: El. ljus. Ekonomibyggn.: Stall o, ladug. av timmer, uppf. 1910. Körbana o. cement. gödselvårdsanl. 1 häst, 5 kor o. 1 ungdjur (reakt.-fria), 2 svin. Gården ligger 1,5 km. från busshpl.

Äg.: Lantbr. Erik Allan Johansson f. 1911 i Hyssna förs., son till Johan Albin Johansson o. Olga Amanda Johansdotter, gift med Ruth Valborg f. Levin 1915 i Hyssna förs., dotter till Johan Levin o. Anna Andersdotter, barn: Lilly Margareta f. 1940, Berit Anita f. 1944.

3

Engamot 1 - Bild 4

Postadr.: Hyssna. Tel. 39110 Kinna.

Areal: Total 40 ha, därav 4 åker, 34 skog, 2 betesmark, Tax.-v. 16.000, därav jord 8.600, skog 7.400.

Jordart: Mullrik mo på mo, mullhaltig lättlera på mellanlera samt mullrik styv lerjord på styv lera. Skogsbest.: Barrskog med inslag av lövträd.

Manbyggn. av trä, uppf. 1880 av August Persson. Restaur. 1930 o. 1939. 1 vän. o. vindsvån., 2 läg., 4 rum, 2 kök, hall, veranda. Bekvämt.: El, ljus, v. o. avi. Lillstuga av trä, uppf. 1892, restaur. 1942. Ekonomibyggn.: Stall o. ladug, av trä o. cementsten samt loge av trä, uppf. 1933. 1 häst, 4 kor o. 2 ungdjur (reakt.-fria), 3 får, 2 svin. Gården ligger 500 m. från jvst.

Gården har gått i arv inom släkten i flera hundra år. Nedannämnde Pontus Persson o. en broder köpte 1915 fädernegården av sin moder. 1930 delade de båda bröderna gården, varvid Engamot 12 tillföll Pontus Persson.

Äg.: Anders Pontus Perssons stbh. A. P. P. f. 1890 i Hyssna förs., död 1939, son till August Persson o. Anna f. Johansson, gift med Margit f. Nilsson 1908 i Hyssna förs., dotter till Natanael Nilsson o. Matilda f. Jonsson, barn: Marianne f. 1930, Anders Hugo f. 1932, Per Åke f. 1934, Mats Natanael f. 1937.

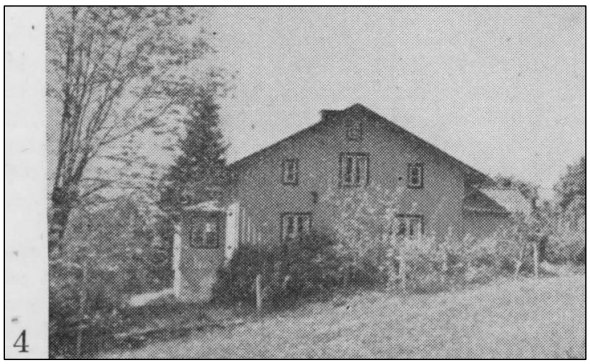

4

Engamot 1 - Bild 5

Postadr.: Hyssna.

Areal: Total 42 ha, därav 5 åker, 37 skog. Tax.-v. 15.700, därav jord 8.800, skog 6.900.

Jordart: Mullhaltig lättlera på mellanlera. Skogsbest.: Barrskog.

Manbyggn. av trä, uppf. 1923 av nuv. äg. 1 vårt. o. vindsvån., 1 läg., 7 rum, 1 kök, veranda. Bekvämt.: El. ljus. Ekonomibyggn.: Stall o. ladug. av timmer, uppf. 1924. 1 häst, 4 kor, 2 ungdjur, 2 svin. Gården ligger invid busshpl.

Gården har tillhört släkten i flera hundra år. Nuv. äg. o. en broder, Pontus Persson, köpte den 1915 av sin moder. 1930 delade de båda bröderna gården, varvid nuv. äg. erhöll Engamot 13.

Äg.: Lantbr. Carl Persson f. 1886 i Hyssna förs., son till August Persson o. Anna Kristina f. Johansson, gift med Hanna f. Jonasson 1887 i Hyssna förs., dotter till Henrik Jonason o. Anna Stina f. Karlsson, barn: Ragnhild o. Gertrud f. 1921, Valter

f. 1922, Henry f. 1925.

5

Engamot 1, Hyssna Bygdegård - Bild 6

Postadr.: Hyssna. Tel. 39077 Kinna.

Areal: 1.500 kvm. Tax.-v. 9.000, därav mark 600, byggn. 8.400, Brandf: v. 28.300.

Fast. av trä, uppf. 1936 av nuv. äg. 2 vän., 1 läg., 1 rum, 1 kök, 1 samlingslokal med plats för 300 personer, 1 serveringsrum, 1 kök, 1 avklädningsrum. Bekvämt.: Cv, el. ljus, v. o. avi.

Fören. bildades 1935.

Ordf.: Harry Levin.

Äg.: Hyssna Byggnadsfören. u. p. a.

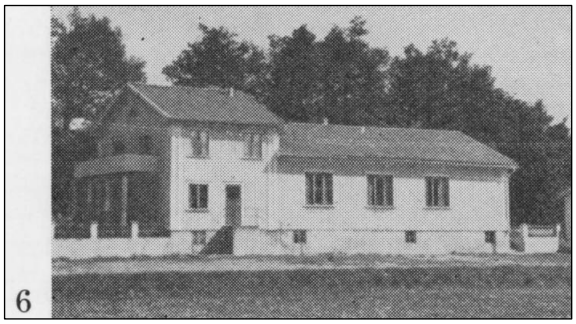

6

Flybacka 1 - Bild 7 och 8

Postadr.: _Hyssna. Tel. 39045 Kinna.

Areal: Total 83 ha, därav 10 åker, 65 skog, 1 betesmark. Tax.-v. jord 17.600, skog 18.100.

Jordart: Mosstorvmull på mosstorvjord o. mullhaltig mo på mo. Skogsbest.: Barrskog med inslag av lövträd.

Manbyggn. (bild 7) av trä, uppf. 1895. Moderniserad 1936. 1 vän. o. vindsvån., 1 1äg., 5 rum, 1 kök, 1 badrum, hall. Bekvämt.: Cv, el. ljus, v. o, avi. Lillstuga (bild 8) av trä, uppf. 1875. 3 rum, 1 kök. Ekonomibyggn.: Stall, ladug., loge av trä o. cement, uppf. 1933. Mjölkrum, kylanl, o. cement. gödselvårdsanl. 2 hästar, 10 kor o. 3 ungdjur (reakt.-fria), 4 svin. Gården ligger 1 km. från busshpl.

Äg.: Lantbr. Birger 1. Flyden f. 1907 i Hyssna förs., son till Robert F1yden o. Alida f. Andersson, gift med Gunhild f. Frigård 1911 i Hyssna förs., dotter till Samuel Andersson o. Hanna f. Johansson, barn: Rolf f. 1934, Birgitta f. 1938, Leif f. 1945.

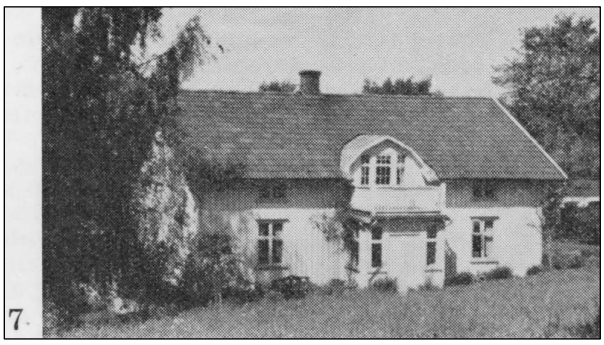

7

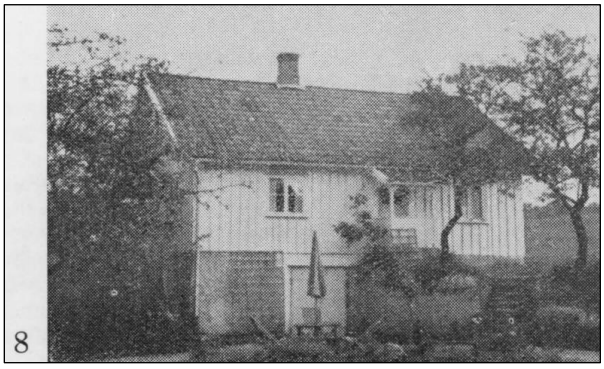

8

Flybacka 1 - Bild 1

Postadr.: Hyssna. Tel. 39080 Kinna.

Areal: Total 7 ha, därav 2,5 åker, 4,5 skog. Tax.-v. 8.600, därav jord 8.400, skog 200.

Manbyggn. av trä, uppf. 1923 av Karl Svensson. 1 vän. o. mansardvån., 2 läg., 5 rum, 2 kök, hall, veranda. Bekväml.: El. ljus, v. o. avi. Ekonomibygge.: Stall o. ladug. av timmer, uppf. 1923. Gården ligger 1 km. frän busshpl.

Ag.: Karl Joh. Svenssons stbh. K. J. S. f. 1861 i Hyssna förs,, död 1941, son till Sven o. Anna Britta Jonasson, gift med Matilda Johansdotter f. 1873 i Hyssna förs., dotter till Johannes o. Anna Britta Bengtsson, barn: Agnes f. 1898, Ellis f. 1901, Lennart f. 1907.

1

Flybacka 1, Österängen - Bild 2

Postadr.: Hyssna, Tel. 39120 Kinna.

Areal: Total 7 ha, därav 1,5 åker, 5,5 skog. Tax.-

v. 5.000, därav jord 4.600, skog 400.

Jordart: Mosstorvmull på mosstorvjord, mullrik morän på moränmo. Skogsbest.: Barrskog med inslag av björk.

Manbyggn. av trä, uppf. 1898 av Karl Bengtsson. 1 vän. o. vindsvån., 1 läg., 5 rum, 1 kök, hall, veranda. Bekväm].: El. ljus, Ekonomibyggn.: tall, iladug. av trä, uppf. 1891, hönshus av trä, uppf. 1935. 2 kor, 2 svin. Gården ligger 500 m. från jvst.

Äg.: Lantbr. Johan Carlsson f. 1887 i Sätila förs., son till Karl Bengtsson o. Anna Sofia f. Pettersson, gift med Alma f. Johansson 1893 i Surteby-Kattunga förs., död 1942, dotter till Johan Johansson o. Charlotta f. Johansson, barn: Adela f. 1914, Helfrid f. 1920, Henry f. 1922.

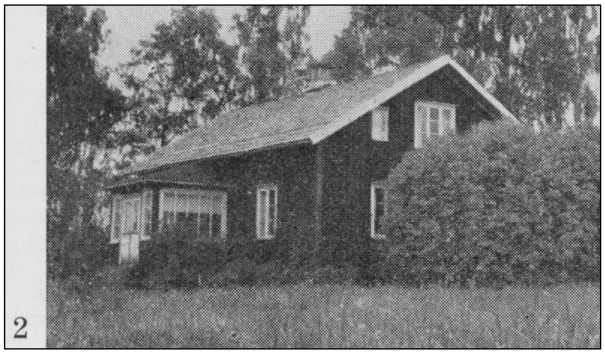
2

Friared 1, Nedregård, Dukared - Bild 3

Postadr.: Hyssna. Tel. 39137 Kinna.

Areal: Total 3 ha åker. Tax.-v. jord 6.900. Jordart: Mullrik mo på mo.

Manbyggn. av trä, uppf. 1938 av nuv. äg. 1 vän. o. vindsvån., 1 läg., 5 rum, 1 kök, hall, veranda. Bekväm].: Cv, el, ljus, v, o. avl. Ekonomibyggn.: Stall, ladug., loge av trä, uppf. 1936. 1 häst, 2 kor o. 1 ungdjur (reakt.-fria), 2 svin. Gården ligger 50 m. från busshpl.

Äg.: Lantbr. Janne Engelbrektsson f. 1907 i Hyssna förs., son till John Engelbrektsson o. Augusta Andreasdotter, gift med Ebba f. Johanson 1909 i Hyssna förs., dotter till Linus Johansson o. Anna f. Eriksson, barn: Margareta f. 1934, Jan-Olof f. 1936.

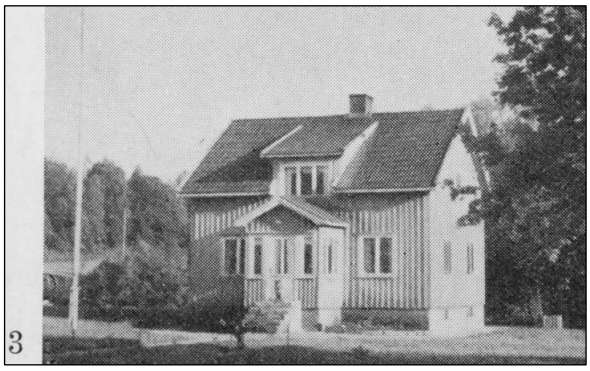
3

Friared 1, Nedregård - Bild 4

Postadr.: Hyssna. Tel. 39041 Kinna.

Areal: Total 31 ha, därav 9 åker, 21 skog, 1 betesmark. Tax.-v. 16.400, därav jord 11.700, skog 4.700.

Jordart: Mullhaltig mellanlera på, mellanlera o. mullrik styv lera på styv lera. Skogsbest.: Barrskog med inslag av lövträd.

Manbyggn. av trä, uppf. 1914 av nuv. äg:s fader. 1 vän, o. vindsvån., 1 läg., 5 rum, 1 kök, hall, veranda, Bekväml.: El. ljus, v. o. avl. Ekonomibygge.: Ladug., stall o. loge av timmer, uppf. 1914. 1 häst, 5 kor o. 4 ungdjur (reakt.-fria), 2 svin. Gården ligger 1 km. från busshpi.

Äg.: Bröderna John o. Agnar Johansson f, resp. 1893 o. 1897 i Hyssnaa förs., söner till Johan Aron Johansson o. Kristina Larsdotter, A. J. gift med distr.-barnmorska Alma Elisabet f. Andren 1893 i Hyssna förs., dotter till tel.-förest. Johannes Andren o. Anna Stina Karlsdotter.

A. J. är ordf. i barnav.-nämnd. samt led. av komur: fullm., pens.-nämnd., kyrko- o. pastoratsrådet.

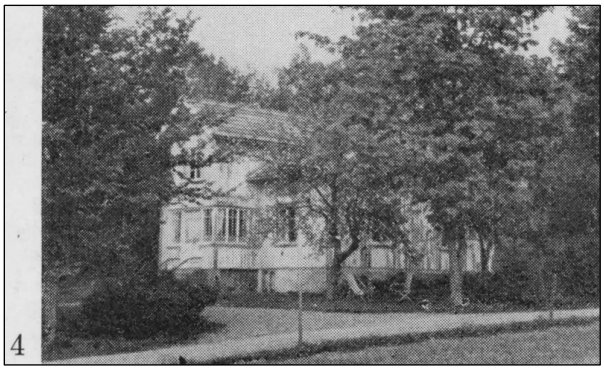
4

Friared 1, Nedregård - Bild 5

Postadr.: Hyssna. Tel. 39056 Kinna.

Areal: Total 53 ha, därav 12 åker, 35 skog, resten hagmark o. övr. mark. Tax.-v. jord 27.200, skog 7.900.

Jordart: Mullhaltig mellanlera på mellanlera o. mullhaltig sand på sand. Skogsbest.: Barrskog med inslag av björk.

Manbyggn. av trä, uppf. 1941 av nuv. äg. 2 vän., 2 läg., 7 rum, 2 kök, 1 badrum, 2 hallar, veranda. Bekväm].: Cv, wc, vv, el. ljus, v. o. avl. Ekonomibygge.: Stall, ladug., loge av trä o. cement, uppf. 1919, snickarbod av trä, uppf. 1922. Körbana, mjölkrum, kylanl. o. cement. gödselvärdsanl. 3 hästar, 9 kor o. 4 ungdjur (reakt.-fria), 8 svin. Gården ligger 1 km. från busshpl.

Ag.: Lantbr. James Frigård f. 1894 i Hyssna förs., son till Samuel Andersson o. Hanna f. Johansson.

5

Friared 1 m, fl., Nedregård, Hjältorp - Bild 6

Postadr.: Hyssna. Tel. 39169 Kinna.

Areal: Total 9 ha, därav 2 åker, 5,5 skog, 2,5 betesmark. Tax.-v. 5.100, därav jord 4.200, skog 900.

Jordart: Mosstorvmull på mosstorvjord, mullrik morän på moränmo. Skogsbest.: Barrskog.

Manbyggn. av trä, uppf. 1867 av Johan Eriksson. Omb. 1931. 1 vän. o. vindsvån., 1 läg., 4 rum, 1 kök, veranda. Bekväm].: El. ljus. Ekonomibygge.: Kokhus o. snickarbod av trä, uppf. 1924, ladug. o. loge av trä o. sten, uppf. 1936. 3 kor o. 1 ungdjur (reakt.fria), 1 svin. Gården ligger 3 km. frän busshpl.

Äg.: Lantbr. Carl Aug. Johansson f. 1884 i Bollnäs, son till Johannes Andersson o. Kerstin f. Lind, gift med Ida Andersdotter f. 1872 1 Hyssna förs., dotter till Anders Svensson o. Edla Andersdotter, barn: Astrid Ingeborg f. 1905, Karl Evald f. 1907, död 1945, Maria Josefina f. 1908, Hilding Fritiof f. 1911, Edit Alvina f. 1914.

Äg.: Fj.-man 1914-18.

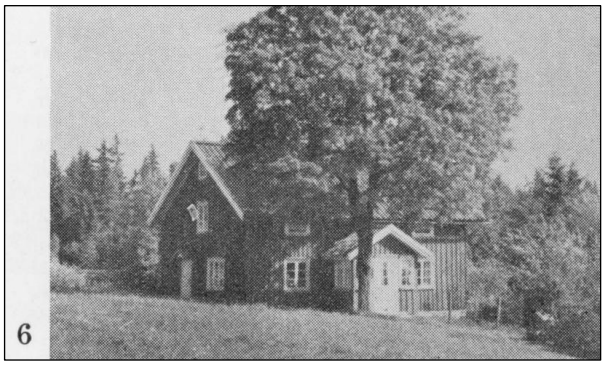

6

Friared 1, Nedregård - Bild 7

Postadr.: Hyssna. Tel. 39131 Kinna.

Areal: 1.977 kvm. Tax.-v. 7.000, därav mark 300, bygga. 6.700.

Fast. av trä, uppf. 1940 av nuv. äg. 1 vän. o. vindsvän., 1 läg., 2 rum, 1 kök, hall. Bekväm].: Cv, el. ljus, v. o. avi.

Ag.: Garveritekniker Otto Oberlein, Falkenberg, f. 1886.

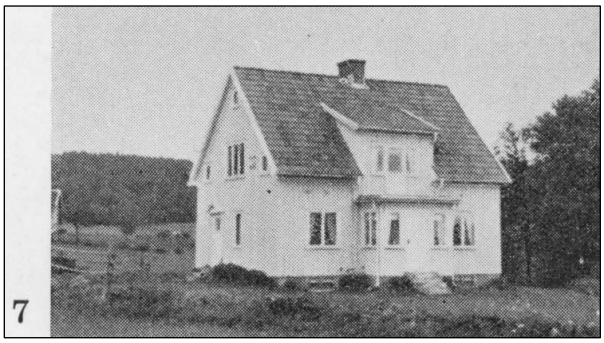

7

Furukullen - Bild 8

Postadr.: Hyssna.

Areal: Total c:a 1,7 ha, därav 1 åker, 0,7 annan mark. Tax.-v. jord 4.000.

Manbyggn. av timmer, uppf. 1899 av Alfred Andersson. Omb. 1923. 1 vän. o. vindsvån., 1 läg., 5 rum, 1. kök, 1 hall. Bekväm].: El. ljus, avi. Ekonomibygge.: Ladug. o. hönshus av timmer. 2 kor, 2 svin. Gården ligger 500 m. från busshpi.

Ag.: Anders Furby f. 1907 i Hyssna förs., son till Johan Alfred o. Matilda Andersson, gift med Stina f. Johansson 1914 i Björketorps förs., dotter till Anders o. Klara Johansson, barn: Thomas f. 1944, Roger f. 1946.

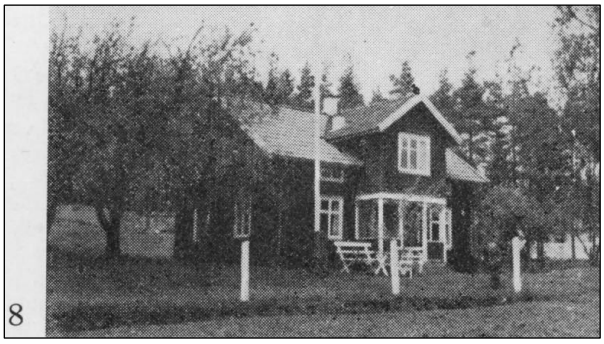

8

Getakulla 1 - Bild 1

Postadr.: Hyssna. Tel. 39138 Kinna.

Areal: Total 151 ha, därav 15 åker, 134 skog, 2 betesmark. Tax.-v. 87.000, därav jord 33.600, skog 53.400.

Jordart: Mullbl. 1erjord, mullhaltig sand på sand. Skogsbest.: Barrskog sa,mt ek o. björk.

Manbyggn. Uppf. 1810. Omb. 1915. Ny manbyggn. 1947.

1 läg., 6 rum, 1 kök, veranda. Bekväml.: El. ljus. Ekonomibyggn.: Stall, ladug., 1oge av trä o. sten, uppf.1935, 2 hästar, 9 kor o. 6 ungdjur (reakt.-fria), 6 svin. Gården ligger vid busshpl.

Äg.: Sätila pastorat.

Arr.: Gunnar Svensson f.1918 i Sätila förs., son till Anders Svensson oi+ Ama Sofia f. Svensson, gift med Alice f. Johansson 1915 i Hajoms förs., dotter till Josef Johansson o, Ama f. Pei'sson,

barn: Birger lngema,r f. 1944, Anna Doris f. 1945.

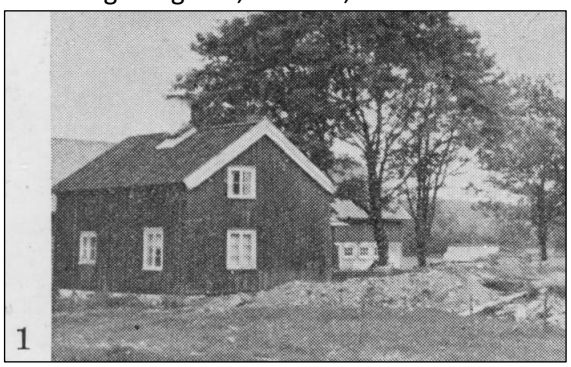

Glafsered 1 - Bild 2

Postadr.: Hyssna. Tel. 45025 Kinna.

Areal: Total 72 ha, därav 4 åker, 66,5 skog, 1,5 betesmark. Tax.-v. jord 8.000, skog 12.500.

Jordart: Mosstorvmull på mosstorvjord, mullrik mjäla på mjäla. Skogsbest.: Barrskog.

Manbyggn. uppf. av trä. 1 vän., 1 läg., 2 rum, 1 kök, veranda. Bekväm!,: El. ljus. Ekonomibyggn.: Stall o. ladug. av timmer, uppf. 1868, tillb. 1916. 1 häst, 7 kor o. 2 ungdjur (reakt.-fria), 5 svin. Gården ligger 400 m. från busshpl.

Äg.: Lantbr. Johan V. Andersson f. 1892 i Hyssna förs., son till Anders Andreasson o. Albertina f. Johansson, gift med Ellen f. Andersson 1900 i Hyssna förs., dotter till Aron Andersson o. Emma f. Larsson, barn: Ester f. 1921, Anders f. 1923, Arne f. 1928.

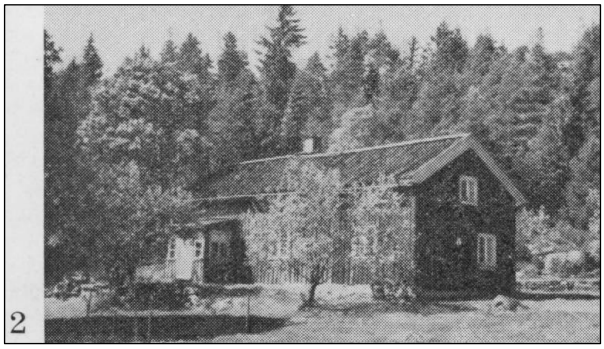

Glafsered 1 - Bild 3

Postadr.: Hyssna. Tel. 45026 Kinna.

Areal: Total 68 ha, därav 4 åker, 62,5 skog, 1,5 betesmark. Tax.-v. jord 7.000, skog 7.700.

Jordart: Mosstorvmull på mosstorvjord, mullrik mjäla på mjäla. Skogsbest.: Barrskog med inslag av lövträd.

Manbyggn. av trä, uppf. 1880. 1 vän., 1 läg., 3 rum, 1 kök. Bekväml.: El. ljus. Ekonomibyggn.: Stall o. ladug. av timmer, uppf. 1939. 1 häst, 5 kor o. ungdjur (reakt.-fria). Gården ligger 600 m. från busshpl.

Äg,: Lantbr. Fritz Konrad Johansson f. 1917 i Hyssna förs., son till Sven Hj. Johansson o. Elin Viktoria f. Johansson.

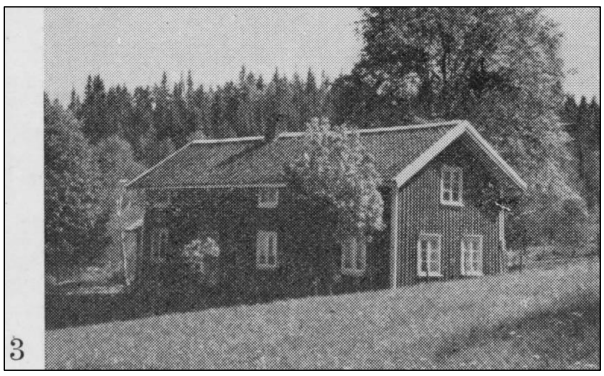

Grönered 1, Västergård - Bild 4

Postadr.: Hyssna.

Areal: Total 11 ha, därav 2 åker, 9 skog. Tax.-v. 2.800, därav jord 2.400, skog 400.

Jordart: Mosstorvmull på mosstorvjord. Skogsbest.: Barrskog.

Manbyggn. av trä, uppf. i början av 1800-talet. 1 vän., 1 läg., 2 rum, 1 kök, veranda. Bekväm!.: El. ljus. Ekonomibyggn.: Ladug. av trä, uppf. i början av 1800-talet. 2 kor.

Äg.: Murare Karl Edvin Karlsson f. 1892 i Hyssna förs., son till Karl Nilsson o. Josefina f. Andersson, gift med Signe f. Jonsson 1893 i Hyssna förs., dotter till Johannes o. Kristina Jonsson, barn: Vincent f. 1914, Tore f. 1915, Stig f. 1919, Tage f. 1920, Åke f. 1923, Karla f. 1925, Roland f. 1927, Siv f. 1935.

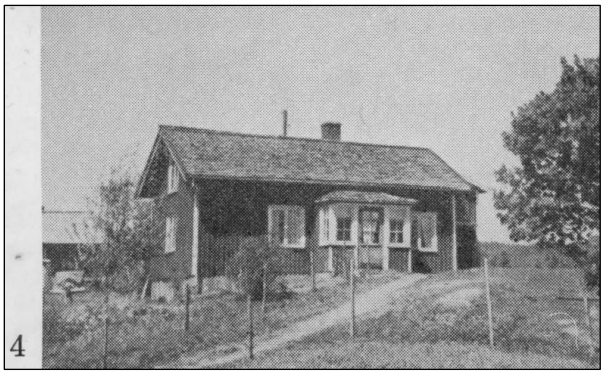

Grönred 2, Östergård- Bild 5

Postadr.: Hyssna. Tel. 45028 Kinna,

Areal: Total 54 ha, därav 7 åker, 39 skog. Tax.-v. jord 9.500, skog 4.900.

Jordart: Mosstorvmull på mosstorvjord.

Manbyggn. av trä, uppf. 1854 av Johannes Andersson. Renov. 1913. 2 vän., 2 eläg,, 3 rum, 2 kök, veranda. Bekväml.: El. ljus, v. o. avl. Ekonomibygge.: Stall o. ladug. av timmer, uppf. 1915, tillb. 1931, 1 häst, 6 kor o. 4 ungdjur (reakt.-fria), 3 svin.

Äg.: Lantbr. Karl Karlsson f. 1900 i Hyssna förs., son till Klas Karlsson o. Kristina f. Larsson, gift

med Annie f, Hermansson 1903 i Hyssna förs., dotter till Herman Johansson o. Kristina f. Andersson, barn: Asta f. 1928, Harry f. 1930, Evert f. 1932, Herbert f. 1934, Roland f, 1937, Folke f. 1938, Linnea f. 1941, Göran f. 1944.

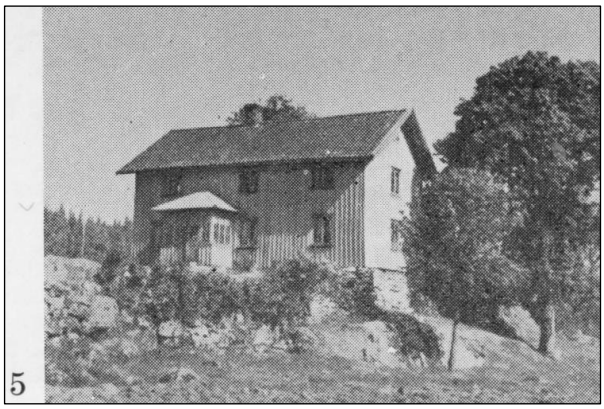

5

Grönered 2, Östergård - Bild 6

Postadr.: Hyssna. Tel. 45030 Kinna.

Areal: Total 55 ha, därav 4 åker, 48 skog, 3 betesmark. Tax.-v. jord 6.400, skog 7.500.

Jordaret: Mosstorvmull på mosstorvjord, Skogsbest.: Barrskog.

Manbyggn. av trä, uppf. 1936 av Martin Johansson. 1 vän. o. mansardvån., 1 läg., 2 rum, 1 kök, veranda. Bekväm!.: El. ljus. Ekonomibyggn,: Stall o. ladug. av timmer, uppf. 1921. 1 häst, 5 kor o. 2 ungdjur (reakt.-fria), 2 svin. Gården ligger 700 m. från busshpl.

Äg.: Lantbr. Sven Gottfrid Johansson f. 1898 1 Hyssna förs., son till J. H. Johansson Q. Matilda f. Feldt, gift med Signe f. Eriksson 1903 1 Stockholm, fosterdotter till Martin Johansson o. Kristina f. Johansson.

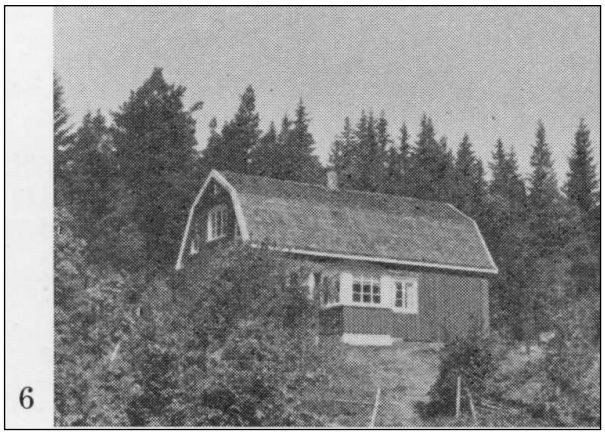

6

Grönred 2 m. fl., Östergård - Bild 7

Postadr.: Hyssna. Tel. 45040 Kinna.

Areal: Total 50 ha, därav 7,5 åker, 40,5 skog, 2 betesmark. Tax.-v. 12.400, därav jord 7.200, skog 5.200.

Jordart: Mullhaltig sand på sand. Skogsbest.: Barrskog.

Manbyggn. av trä, under uppförande 1947. 1 läg., 5 rum, 1 kök, 1 badrum, hall, veranda. Bekväml.: Cv, wc, vv, el. ljus, v. o. avl. Ekonomibygge.: Stall o. ladug. av trä o. cementsten, uppf. 1939. 1 häst, 6 kor o. 4 ungdjur (reakt.-fria), 1 får, 4 svin. Gården ligger invid busshpl.

Äg.: Lantbr. Axel Gustavsson f. 1887.

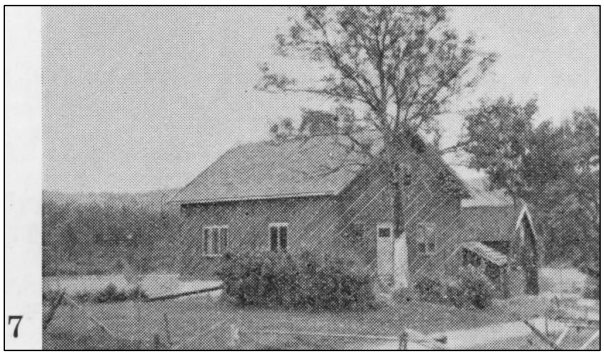

7

Grönred 25 m. fl., Östergård - Bild 8

Postadr.: Hyssna.

Areal: Total 23 ha, därav 2 åker, 20 skog, 1 betesmark. Tax.-v. jord 4.300, skog 2.700.

Jordart: Kärrtorvmull på kä,jrtorvjord. Skogsbest.: Barrskog.

Manbyggn. av trä, uppf. 1884. 1 vän., 1 läg., 3 rum, 1 kök. Bekväm!.: El. ljus. Ekonomibygge.: Stall o. ladug. av timmer, uppf. 1912. 1 häst, 3 kor o. 2 ungdjur (reakt.-fria), 3 svin. Gården ligger 300 m. från busshpl.

Äg.: Lantbr. Johan Johansson f. 1863 i Hyssna förs., son till Johannes Pettersson o. Anna f. Andersson, gift med Anna Kristina f. Andersson 1863 i Hyssna förs,, död 1946, dotter till Anders Pettersson o. Anna Britta f. Andersson, barn: Gerda f. 1894, Karl f. 1896, Anna f. 1897, Anders f. 1902, Sven f. 1905, Tekla f. 1910.

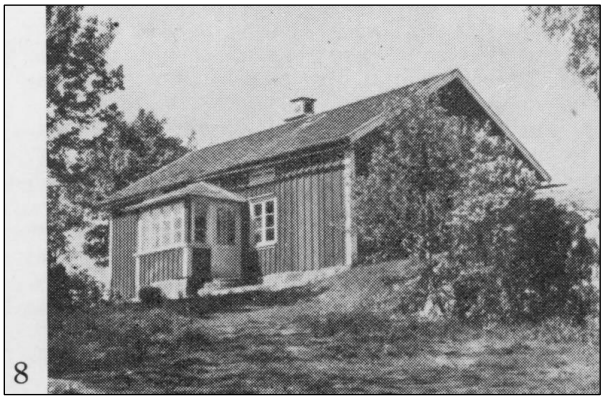

8

Grönered 2, Rönnås - Bild 1

Postadr.: Hyssna.

Areal: Total 30 ha, därav 4 åker, 26 skog. Tax.-v. 8.600, därav jord 4.700, skog 3.900.

Jordart: Mullhaltig sand på sand samt kärrtorv mull på kärrtorvjord.

Manbyggn. av timmer, uppf. omkr. 1840. Repar. vid olika tillfällen. 1 vån., 1 läg., 2 rum, 1 kök, veranda. Bekväml.: El. ljus. Ekonomibyggn.: Stall o. ladug. av trä, uppf. 1944. Körbana, cement. gödselvårdsanl. 1 häst, 4 kor, 1 ungdjur.

Äg.: Lantbr. Eric Hjalmar Andersson f. 1898.

1

Grönered 2 m. fl., Östergård, Kristinelund - Bild 2

Postadr.: Bollebygd.

Areal: Total 15 ha, därav 3,5 åker, 11,5 skog. Tax.-v. 5.300, därav jord 4.500, skog 800.

Jordart: Mosstorvmull på mosstorvjord, mullrik morän på moränmo. Skogsbest.: Barrskog.

Manbyggn. av trä, uppf. 1931 av nuv. äg. 1 vån. o. mansardvån., 1 läg., 3 rum, 1 kök, hall. Bekväml.: Cv, el. ljus, v. o. avl. Ekonomibyggn.: Ladug. o. loge av timmer, uppf. 1927. 5 kor o. 1 ungdjur (reakt.fria), 1 svin.

Hyssna förs., barn: Anton f. 1905, Karl f. 1907, Elin f. 1909, Martin f. 1913, Sven o. Elof f. 1915, John f. 1919.

2

Gunnestorp 1 - Bild 3

Postadr.: Hyssna. Tel. 45024 Kinna.

Areal: Total 61 ha, därav 5 åker, 55 skog, 1 betesmark. Tax.-v. jord 9.100, skog 11.300.

Jordart: Mosstorvmull på mosstorvjord, mullrik morän på moränmo. Skogsbest.: Barrskog med inslag av lövträd.

Manbyggn. av trä, uppf. 1882 av Johan B. Johansson. 1 vån. o. vindsvån., 1 läg., 5 rum, 1 kök, veranda. Bekvämt.: El. ljus, v. o. avl. Ekonomibyggn.: Stall o. ladug. av timmer, uppf. 1890. 1 häst, 6 kor o. 2 ungdjur (reakt.-fria), 1 svin.

Gården har varit i släktens ägo i flera hundra år. Nuv. äg. övertog gården 1945.

Äg.: Lantbr. Sven Johansson f. 1914 i Hyssna förs., son till Hjalmar Johansson o. Elin f. Johansson, gift med Dagny f. Johansson 1924 i Hyssna förs., dotter till Viktor Johansson o. Agda f. Persson, barn: Maj-Britt f. 1942.

3

Gunnestorp 1 m, fl., Lövås - Bild 4

Postadr.: Hyssna. Tel. 45029 Kinna.

Areal: Total 38 ha, därav 10 åker, 28 skog. Tax.-v. 7.800, därav jord 5.000, skog 2.800.

Jordart: Mosstorvmull på mosstorvjord o. mullrik morän på moränmo. Skogsbest.: Barrskog.

Manbyggn. av timmer, uppf. 1905 av nuv. äg. 1 vån. o. vindsvån., 1 läg., 5 rum, 1 kök, hall, veranda. Bekvämt.: El. ljus, avl. Ekonomibyggn.: Stall o. ladug. av timmer, uppf. 1905. Körbana o. cement. gödselvårdsanl. 1 häst, 5 kor o. 2 ungdjur (reakt.-fria), 3 svin.

Äg.: Lantbr. August Carlsson f. 1873 i Hyssna förs., gift med Emma Kristina f. Johansson 1879 i Hyssna förs., barn: Anton f. 1905, Karl f. 1907, Elin f. 1909, Martin f. 1913, Sven o. Elof f. 1915, John f. 1919.

4

Hyssna, Högen, Handelsbod - Bild 5

Postadr.: Hyssna.

Tax.-v. byggn. 10.000.

Fast. av trä, uppf. 1905 av Gustaf Andersson. Moderniserad 1935. 2 vån., 1 läg., 3 rum, 1 kök, affärslokal (108 kvm.) samt källarlokal. Bekväml.: V. o. avl. Fast. ligger 14 km. från jvst. o. 200 m. från busshpl.

Butiker etc.:

Gustaf Anderssons Speceri- o. Diversehandel. Tel. 39008 Kinna. Firm. gr. 1842 av Anders Jonasson. Nuv. inneh. handl. Gunnar Darelius o. Dagny Hoge fr. 1942.

G. D. f. 1901 i Hyssna förs., son till O. A. Darelius o. Charlotta Karlsdotter, gift med Alfhild f. Hoge 1902 i Hyssna förs., dotter till Gustaf Andersson o. Maria Karlsdotter, barn: Kristina Charlotta f. 1940, Hans Gunnar f. 1944. D. H. f. 1906 i Hyssna f rs., dotter till Gustaf Andersson o. Maria Karlsdotter.

G. D.: Ordf, i fattigv.-styr. o. nykterhetsnämnd.

5

Hyssna 1, Högen - Bild 6 och 7

Postadr.: Hyssna. Tel. 39008 Kinna.

Areal: Total 51 ha, därav 9,5 åker, 37 skog, resten betesmark. Tax.-v. 31.600, därav jord 17.900, skog 13.700.

Jordart: Mullrik mellanlera på styv lera. Skogsbest.: Barrskog.

Manbyggn. (bild 6) av trä, uppf. 1855 av Anders Jonasson. Tillb. 1912. 1 vån. o. vindsvån., 1 läg., 10 rum, 1 kök, 1 badrum, hall, veranda. Bekvämt.: Cv, wc, vv, el. ljus, v. o. avl. Dessutom finnes arr.-bost. (bild 7). Ekonomibyggn.: Stall o. ladug. av timmer, uppf. 1886. 2 hästar, 8 kor o. 2 ungdjur (reakt.-fria), 4 svin.

Äg.: Gustaf Anderssons stbh. G. A. f. 1857 i Hyssna förs., död 1924, son till Anders Jonasson o. Edla f. Svensson, gift med Maria Karlsdotter f. 1865 i Hyssna förs., död 1941, dotter till Karl Johan o. Kristina Andersson: barn: Ellen Maria f. 1888, Elfrida f. 1890, Edith f. 1895, Sigrid f. 1897, Sven Hjalmar f. 1898, död 1925, Karl Gustaf f. 1898, död 1925, Alfhild f. 1902, Dagny o. Ragnhild f. 1906.

Arr.: Arvid Persson f. 1901 i Sätila förs., . son till Gustav Persson o. Selma f. Karlsson, gift med Ellen f. Bergendal 1899, dotter till Alfred Bergendal o. Emelia f. Brag.

6

7

Hyssna 13, Högen - Bild 8

Postadr.: Hyssna. Tel. 39067 Kinna.

Areal: Total 46 ha, därav 7,5 åker, 38,5 skog. Tax.-v. 19.900, därav jord 8.800, skog 11.100.

Jordart: Mullrik morän på moränmo. Skogsbest.: Barrskog med inslag av lövträd.

Manbyggn. av trä, uppf. 1822. 1. vån., 1 läg., 5 rum, 1 kök. Bekvämt.: El. ljus, v. o. avl. Ekonomibygge.: Stall o. ladug. av timmer, uppf. 1926. Hiss, kylanl. o. cement. gödselvårdsanl. 1 häst, 7 kor o. 2 ungdjur (reakt.-fria), 1 får, 4 svin. Gården ligger 100 m. från busshpl.

Äg.: Syskonen Oskar, Anna o. Gerda Ericson o. Johanna Simonsson, barn till Clas Fredrik Eriksson o. Carolina Andreasdotter.

8

Hyssna 1, Sanden - Bild 1

Postadr.: Hyssna. Tel. 39028 Kinna.

Areal: Total 92 -ha, därav 11 åker, 69 skog, 2 betesmark, 10 impediment. Tax.-v. 52.200, därav jord 17.000, skog 35.200.

Jordart: Kärrtorvmull på kärrtorvjord o. mullrik sand på sand. Skogsbest.: Barrskog med inslag av bok.

Manbyggn. av trä, uppf. på 1870-talet. Renov. o. moderniserad 1942. 1 vän. o. vindsvån., 1 läg., 5 rum, 1 kök, hall. Bekväml.: Cv, el. ljus, v. o. avl. Ekonomibyggn.: Stall, ladug. o. loge av timmer, uppf. 1922. Hiss, körbana, mjölkrum, kylanl. o. cement. gödselvårdsanl. 2 hästar, 10 kor o. 3 ungdjur (reakt.-fria), 7 svin.

Äg.: Sätila pastorat.

Arr.: Anders Alfredsson f. 1902 i Hyssna förs., son till Alfred Andersson o. Ida Andersdotter, gift med Elisabet f. Andersson 1908 i Kinnarumma förs., dotter till Johan Andersson o. Tekla f. Andersson, barn: Sven Elis f. 1937, Anna-Greta f. 1945.

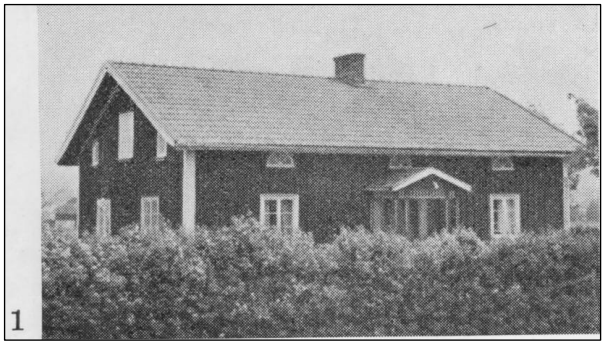

1

Hyssna 2, Stommen - Bild 2

Postadr.: Hyssna. Tel. 39031 Kinna.

Areal: Total 92 ha, därav 30,45 åker, 47 skog, resten övr. mark. Tax.-v. 69.400, därav jord 47.100, skog 22.300.

Jordart: Mullrik mo på mo. Skogsbest.: Barrskog.

Manbyggn. av trä, uppf. 1889. Restaur. efter hand, moderniserad 1938. 1 van., 1 läg., 7 rum, 1 kök, 1 badrum. Bekväml.: Cv, wc, el. ljus, v. o. avl. Ekonomibygg..: Stall, ladug., loge av trä o. cement, uppf. 1946. 4 hästar, 2 tjurar, 18 kor o. 20 ungdjur (reakt.fria), 8 svin.

Äg.; Sätila pastorat.

Arr.: Sten Arnell f. 1895 i Hyssna förs., son till Viktor Arnell o. Anna Jonasdotter, gift med Karin f. Wessberg 1912 i Hyssna förs., dotter till Edvin Wessberg o. Anna Johansdotter, barn: Arne f. 1923, Bengt f. 1925, Eva f. 1926, Björn f. 1932, Anna f. 1944, Viktor f. 1946.

2

Hyssna 2, Stommen, Stomslyckan - Bild 3

Postadr,: Hyssna.

Areal: Total 1 ha åker. Tax.-v. jord 4.500. Jordart: Mullhaltig sand på sand.

Manbyggn. av trä, uppf. 1918. 1 van. o. vindsvån.,

1 läg., 2 rum, 1 kök. Bekväml.: El. ljus. Ekonomi

bygga.: Ladug. av timmer, uppf. 1920. 1 ko. Äg.: Sätila pastorat.

Arr.: Jordbr.-arb. Arvid Collenius f. 1895 i Hyssna förs.

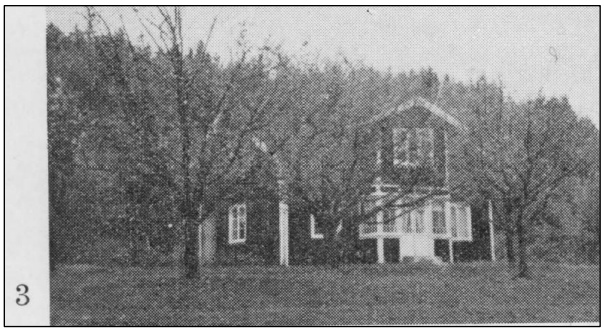

3

Hyssna 2, Stommen, Stomsberg - Bild 4

Postadr.; Hyssna. Tel. 39061 Kinna.

Areal: Total 9 ha, därav 2,67 åker. Tax.-v. 8.200, därav jord 7.300, skog 900.

Jordart: Mullbl, sand på sand.

Manbyggn. av trä, uppf. i början av 1800-talet. 2 vän., 2 läg., 5 rum, 2 kök, 2 hallar. Bekväml.: Cv, vv, wc, el. ljus, v. o. avl. Ekonomibygge.: Ladug. 1 häst, 4 kor, 2 svin. Gården ligger invid busshpl.

Äg.: Skomak. Gustav Johansson f. 1906.

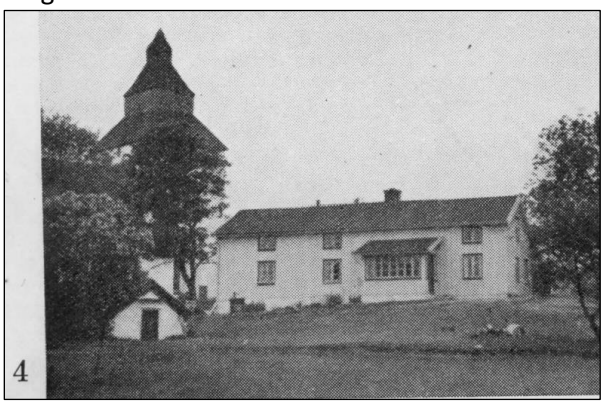

4

Hyssna 2, Stommen, Brobacken - Bild 5

Postadr.: Hyssna. Tel. 39151 Kinna.

Areal: Total 10 ha, därav 3,5 åker, 6 skog, 0,5 betesmark. Tax: v, jord 7.100, akog 900.

Jordart: Mullbl. sand på sand. Skogsbest.: Barrskog.

Manbyggn. uppf. av trä. Omb. 1914, restaur. 1941. 1 vän. o. vindsvån., 1 läg., 5 rum, 1 kök, veranda.. Bekväml.: El. ljus. Ekonomibyggn.: Stall o. ladug. av timmer, uppf. 1895. Hiss o. körbana. 1 häst, 3 kor, 1 ungdjur (reakt.-fria), 2 svin.

Äg.: Kyrkvaktmäst. Karl, Hjalmar Ohlsson f. 1891 i Hyssna förs., son till Johnnes Olsson o. Emma f. Andersson, gift med Anna Josefina f. Börjesson 1890 i Istorps förs., dotter till Anders Börjesson o. Anna Andersdotter, barn: Alf Börje Ingvar f. 1939.

5

Hyssna 3, Sanden, Prästgården - Bild 6

Postadr_: Hyssna. Tel. 39009 Kinna.

Areal: 8.100 kvm. Tax.-v. 16.000, därav mark 1.000, byggn. 15.000.

Fast. av trä, uppf. 1921 av Sätila pastorat. 2 vän., 1 läg., 5 rum, 1 kök, jungfrukammare, expeditionsrum med väntrum, badrum, hall, källarvår, med tvättstuga. Bekväml.: Cv, wc, vv, el. ljus, v. o. avl. Garage av trä, uppf. 1924.

Äg.: Sätila pastorat.

Boställsinneh.: Komminister Harry Fritiof Aug. Josefson f. 1909 i Tanums förs., Göteborgs o. Bohus län, son till Axel Josefson o. Ida f. Johansson, gift med Märtha f. Bergström 1910 i Håby förs., Göteborgs o. Bohus län, dotter till Gustav Bergström o. Emelie f. Hallman, barn: Margit f. 1938, Brita f. 1940, Ingela f. 1943.

Komminister J. är ordf. i kyrkorådet o. kyrkostämman, led. av komm.-fullm., barnav.-nämnd. o. skolstyr. samt suppl. i Göteborgs stifts diakoniråd.

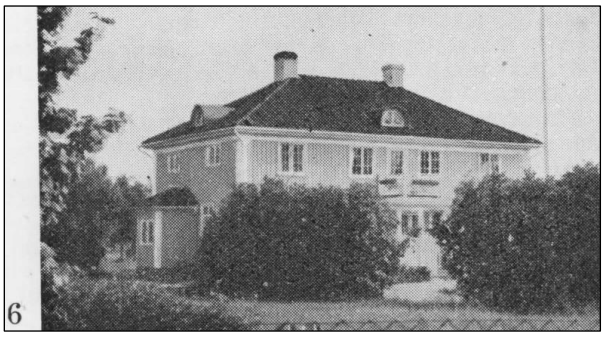

6

Hyssna 4, Hulugård - Bild 7

Postadr.: Hyssna. Tel. 39030 Kinna.

Areal: Total 40 ha, därav 6 åker, 32 skog, 2 betesmark. Tax.-v. jord 14.300, skog 6.200.

Jordart: Mullhaltig sand på sand. Skogsbest.: Barrskog.

Manbyggn. av trä, uppf. 1875. Renov. 1923. 1 van. o. vindsvan., 1 läg., 6 rum, 1 kök. Bekväml.: El. ljus, v. o. avl. Ekonomibygge.: Stall o. ladug. av timmer, uppf. 1917. Hiss o. körbana. 1 häst, 5 kor o. 2 ungdjur (reakt.-fria), 2 svin.

Äg.: Lantbr. Albin Johansson f. 1877 i Hyssna förs., son till Johan Börje Johansson o. Kristina Andreasdotter, gift med Amanda f. Johansson 1881 i Hyssna förs., dotter till Johannes Andersson o. Emma Persdotter, barn: Anna f. 1907, Karl f. 1909, Erik f. 1911, Ester f. 1914, Elof f. 1917, Bertil f. 1919, Birgit f. 1922.

Äg.: Led, av komm.-nämnd. o. kyrkorådet samt kyrkvärd.

7

Hyssna 4 m, fl., Hulugård - Bild 8

Postadr.: Hyssna. Tel. 39001 Kinna.

Areal: Total 46 ha, därav 9 åker, 37 skog o. hagmark. Tax.-v. jord 17.000, skog 5.300.

Jordart: Mullhaltig sand på sand, mullbl. mo på lätt lera. Skogsbest.: Barrskog med inslag av lövträd.

Manbyggn. av trä, uppf. 1902 av Anders Bengtsson. Renov. 1945. 1 vän. o. vindsvån., 2 läg., 8 rum, 2 kök, hall. Bekväml.: El. ljus, v. o. avl. Ekonomibyggn.: Stall, ladug., loge av trä o. cementsten, uppf. 1929, renov. 1944. Mjölkmaskiner, hiss, körbana, mjölkrum, kylanl.

o. cement. gödselvårdsanl. 2 hästar, 6 kor o. 2 ungdjur (reakt.- o. kastningsfria), 6 svin.

Gården drives i sambruk med Rya 12 m. fl., Nolgård.

Äg.: Fru Annie Cecilia Eriksson f. 1888 i Hyssna förs., dotter till Anders Bengtsson o. Matilda f. Andersson, gift med Karl Elof Eriksson, f. 1885 i Hyssna förs., död 1936, son till Klas Eriksson o. Karolina f. Svensson, barn: Arne f. 1912, Harry f. 1914, KarlGustaf f. 1916, Gunnar f. 1918, Ragnar f. 1920, Axel f. 1922, Märta f. 1928.

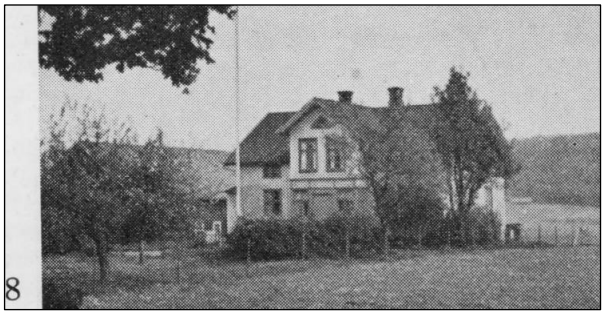

8

Hyssna 4 m.fl., Hulugård, Svedjorna - Bild 1

Postadr.: Hyssna. Tel. 39021 Kinna.

Areal: Total 8 ha, därav 2 åker, 5 skog, 1 betesmark. Tax.-v. 5.000, därav jord 4.700, skog 300.

Jordart: Mullrik morän på moränmo. Skogsbest.Barr- o. lövskog.

Manbyggn. av trä, uppf. 1811 av Erik Andersson. Tillb. 1887. 1 vän. o. vindsvån., 1 läg., 4 rum, 1 kök, hall. Bekväml.: El. ljus. Ekonomibyggn.: Stall o. ladug. av timmer, uppf. 1850, omb. 1920 o. 1928, kokhus av trä, uppf. 1924. Hiss o. cement. gödselvårdsanl. 1 häst, 2 kor o. 1 ungdjur (reakt.-fria), 2 svin. Gården ligger 800 m. från busshpl.

På ägorna finnes en domarring.

Erik Andersson köpte gården 1808 o. överlät den sedan till sonen, Anders Eriksson, som efterträddes av sin broder Adolf Petter Eriksson, vilken brukade gården till 1900. Då tillträdde den sistnämndes son, nuv. äg:s fader, som friköpte gården 1912. Nuv. äg. övertog den 1941.

Äg.: Urmak. John Elof Eriksson f. 1914 i Hyssna förs., son till Johan Emil Eriksson o. Emma Kristina Andersdotter.

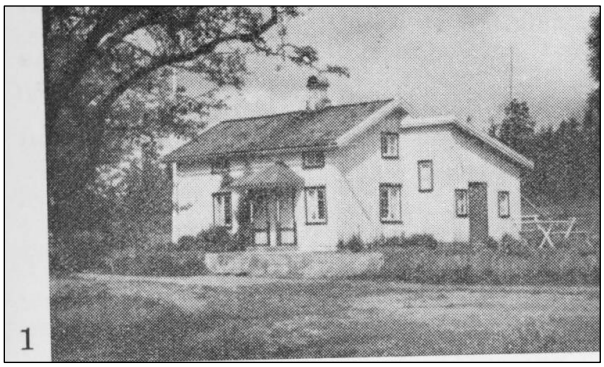

1

Hyssna 4, Hulugård, Kristineberg - Bild 2

Postadr.: Hyssna. Tel. 39087 Kinna.

Areal: Total 0,53 ha åker. Tax.-v. jord 4.500.

Jordart: Mullhaltig sand på sand.

Manbyggn. av timmer, uppf. 1926 av nuv. äg. 1 vän. o. vindsvån., 1 låg., 6 rum, 1 kök, glasveranda. Bekvämt.: El. ljus, v. o. avi. Ekonomibygge.: Ladug. av cementsten, uppf. 1931. Cement. gödselvårdsanl. 3 kor, 2 svin. Gården ligger 10 km. från jvst. o. 1 km. från busshpl.

Gården är från början ett arrendetorp på 49 år o. har bebotts av nuv. äg:s släkt i över 80 år. Nuv. äg. köpte den 1935 från sin fäder, vilken friköpt den 1930. Han hade dessförinnan övertagit arrendet efter sin svärfader Henrik Callenius.

Äg.: Småbr, Olof Bengtsson f. 1897 i Hyssna förs., son till Johan Alfr. Bengtsson o. Hilda f. Callenius.

Bosatta här äro även äg:s systrar Elin o. Hildur f. resp. 1898 o. 1901.

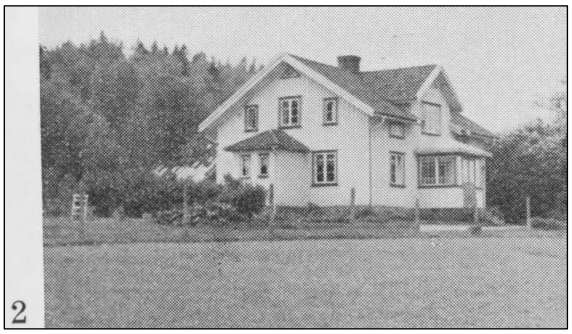

2

Hyssnabacka 5 och 6, Ö.gård och V.gård, Sandvads gård - Bild 3-5

Postadr.: Hyssna. Tel. 39006 Kinn.a.

Areal: Total 202 ha, där, v 50 åker, 152 skog. Tax.-v. 121.700, därav jord 69.800, skog 51.900.

Jordart: Mullhaltig sand på sand, mullhaltig lera på lera samt mullhaltig lättlera på mellanlera. Skogsbest.: Barrskog.

Manbyggn. (bild 3) av trä, uppf. i början av 1800talet av en Nordenadler. Moderniserad 1939. 1 vän., 1 låg., 9 rum, kök, badrum, hall, veranda, varmgarage. Bekväml.: Cv, wc, vv, el.

ljus, v. o, avl.

2 flygelbyggn. uppf. samtid. med manbyggn. (Bild 4 visar den vänstra flygelbyggn.) Dessutom finnes en byggn. uppf. av trä, vilken användes som rättarbost. (bild 5). Ekonomibyggn.: Stall o. ladug. av timmer, uppf. på 1870-talet. Hiss, mjölkmaskiner o. hårdbelagd gödselvårdsanl, 10 hästar, 50 nötkreatur (reakt.-fria o. av SRB- eller Aberdeen-Angus-ras), ett 10-tal svin, några får. Bil o. traktor finnas.

På 1860-talet förvärvades egend. av Carl-Gustaf Engström, vars son Pontus Georg Engström övertog den på 1890-talet. Han brukade den till sin död 1926, o. hans son, nuv. äg., tillträdde 1945.

Äg.: Lantbr. Carl-Gustaf Engström f. 1911 i Hyssna förs., son till P. G. Engström o. Gerda f. Larsson, gift med Elly f. Svahn 1919.

3

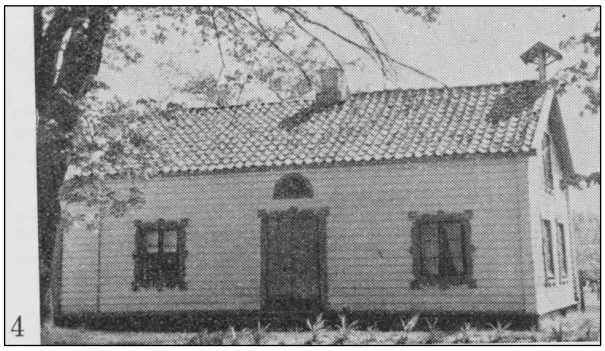

4

5

Hyssnabacka 6, Västergård - Bild 6 och 7

Postadr.: Hyssna. Tel. 39115 Kinna,

Areal: Total 47,5 ha, därav 12,5 åker, 32,5 skog, 2,5 betesmark. Tax.-v. 21.300, därav jord 14.000, skog 7.300.

Jordart: Mullbl. sand på sand. Skogsbest.: Barrskog med inslag av lövträd.

Manbyggn. (bild 6) av trä, uppf. 1939 av nuv. äg. 1 vän. o. vindsvån., 1 låg., 7 rum, kök, 1 badrum, hall. Bekvämil.: Cv, wc, vv, el. ljus, v. o. avi. Flygelbyggn. (bild 7) av trä, uppf. 1924. 3 rum o. kök. Ekonomibyggn.: Ladug. av sten o. trä, uppf. 1931 o. 1935, magasin o. redskapsbod av trä, uppf. 1945. Bekvämt.: El. ljus, v. o. avi. Hiss, mjölkrum, kylanl. o. cement. gödselvårdsanl. 2 hästar, 8 kor o. 3 ungdjur (reakt.-fria), 10 svin. Gården ligger vid busshel.

Nuv. äg. köpte gården 1934 av Klas Olofsson o. Johan Granath.

Äg.: Lantbr. Henry Aug. Buge f. 1908 i Hyssna förs., son till Natanael Samuelsson o. Maria f. Hammarling, gift med Ester f. Johansson 1909 i Hyssna förs., dotter till Herman Johansson o. Josefina f. Johansson, barn: Lars f. 1940, Karin f. 1942, Eva f. 1947.

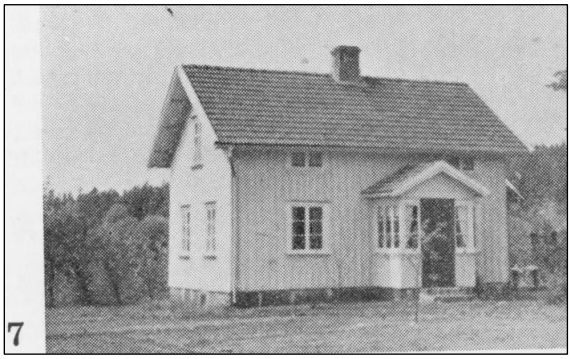

7

Hökås 1, Storegård - Bild 8

Postadr.: Hyssna. Tel. 45032 Kinna.

Areal: Total 34 ha, därav 4,5 åker, 26,5 skog, 3 kultiv. betesmark. Tax.-v. 12.800, därav jord 6.700, skog 6.100.

Jordart: Mullrik morän på moränmo. Skogsbest.: Barrskog med inslag av lövträd.

Manbyggn. av trä, uppf. 1925 av Klas Karlsson. 1 vän. o. vindsvån., 2 läg., 5 rum, 2 kök, hall, veranda. Bekväml.: El. ljus, v. o. avi. Stall o. ladug. av timmer, uppf. 1887, lillstuga av trä, uppf. 1903, hönshus av trä, uppf. 1911. Hiss, körbana, kylanl. 1 häst, 6 kor o. 2 ungdjur (reakt.-fria), 3 svin. Gården ligger 400 m. från busshpl.

Nuv. äg. övertog gården 1928 efter sin fader.

Äg.: Lantbr. Erik Karlsson f. 1902 i Hyssna förs., son till Klas Karlsson o. Kristina f. Larsson, gift med Agda f. Karlsson 1905 i Hyssna förs., dotter till Hilmer Karlsson o. Ida Andreasdotter.

Hökås 1, Storegård - Bild 1

Postadr.: Hyssna. Tel. 45060 Kinna.

Areal: Total 34 ha, därav 3,20 åker, 29,5 skog, 1,30 betesmark. Tax: v. jord 5.600, skog 4.900.

Jordart: Mullrik morän på moränmo. Skogsbest.: Barrskog med inslag av lövträd.

Manbyggn. av trä, uppf. 1922 av Johannes Börjesson. 1 vän, o. vindsvån., 1 läg., 5 rum, 1 kök, hall, veranda. Bekvämt.: El. ljus, v. o. avi. Ekonomibygge.: Stall o. ladug. av timmer, uppf. 1877. 1 häst, 6 kor o. 2 ungdjur (reakt.-fria), 3 svin. Gården ligger 500 m. från busshpl.

Äg.: Lantbr. Johan Börjesson f. 1905 i Hyssna förs., son till Johannes Börjesson o. Emma f. Johansson, gift med Agnes f. Andersson 1906 1 Kinnarumma förs., dotter till Johan Andersson o. Tekla Johansdotter, barn: Brita f. 1936, Hjördis f. 1938.

Hökås 1, Storegård - Bild 2

Postadr.: Hyssna.

Areal: Total 20 ha, därav 3 åker, 16 skog, 1 betesmark. Tax.-v. jord 5.400, skog 2.000.

Jordart: Mosstorvmull på mosstorvjord, mullrik morän på moränoro. Skogsbest.: Barrskog.

Manbyggn. av trä, uppf. 1873. Omb. 1933. 1 vän. o. vindsvån., 1 läg., 3 rum, 1 kök, veranda. Bekväml.: El. ljus. Ekonomibyggn.: Stall o. ladug. av timmer, uppf. 1890, tillb. senare. 1 häst, 4 kor o. 1 ungdjur (reakt.-fria), 2 svin.

Gården har tillhört släkten i omkr. 200 år.

Äg.: Syskonen Anna o. Johan Wikman f. resp. 1901 o. 1897 i Hyssna förs., barn till Anders Wikman o. Anna Greta f. Karlsson.

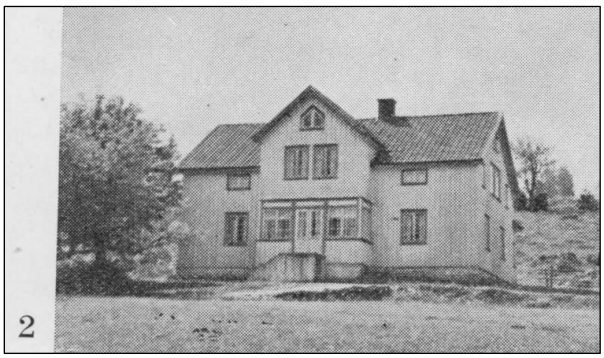

Hökås 1, Storegård - Bild 3

Postadr.: Hyssna.

Areal: Total 18 ha, därav 3 åker, 14 skog, 1 betesmark. Tax.-v. 4.400, därav jord 3.300, skog 1.100.

Jordart: Mullrik morän på moränmo. Skogsbest.: Barrskog med inslag av lövträd.

Manbyggn. av trä, uppf. 1929. 1 vän. o. mansardvän., 1 läg., 4 rum, 2 kök, veranda. Bekvämt.: El. ljus, v. o. avi. Ekonomibyggn.: Stall o. ladug. av timmer, uppf. 1924. 1 häst, 3 kor o. 2 ungdjur (reakt.-fria), 1 svin.

Äg.: Lantbr. Gottfrid Kling f. 1907 i Hyssna förs., son till Albin Johansson o. Anna Maria Andersdotter, gift med Annie f. Johansson 1902 i Seglora förs., dotter till Anders Johansson o. Hilda f. Karlsson, barn: Gjert f. 1943, Arne f. 1945.

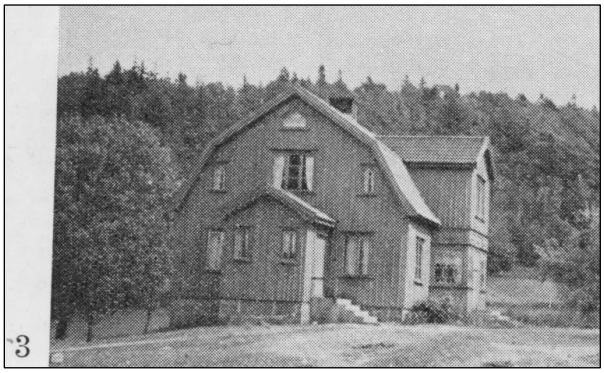

Hökås 2, Lillegård - Bild 4

Postadr.: Hyssna. Tel. 45018 Kinna.

Areal: Total 63,5 ha, därav 6,5 åker, 56 skog, 1 betesmark. Tax.-v. jord 10.000, skog 9.900.

Jordart: Mullrik mjäla på mjäla, mosstorvmull på mosstorvjord. Skogsbest.: Barrskog med inslag av lövträd.

Manbyggn. av trä, uppf. 1910. 1 vän. o. vindsvån., 1 läg., 5 rum, 1 kök, hall. Bekvämt.:' El. ljus, v. o. avi. Ekonomibyggn.: Stall o. ladug. av timmer, uppf. 1900. Körbana o. cement, gödselvårdsanl. 1 häst, 7 kor o. 2 ungdjur (reakt,

fria), 2 svin.

Ägare: Byggmäst. Gunnar Kling.

Hyresgäst: Elof Johannes Albertsson f. 1904 i Hyssna förs., son till Albert Johansson o. Amanda f. Johansson, gift med Karin Josefina f. Karlsson 1908 i Hyssna förs., dotter till Johan Alb. Karlsson o. Anna J. Andersdotter, barn: Stig Leopold f. 1929, Siv Berit f. 1938.

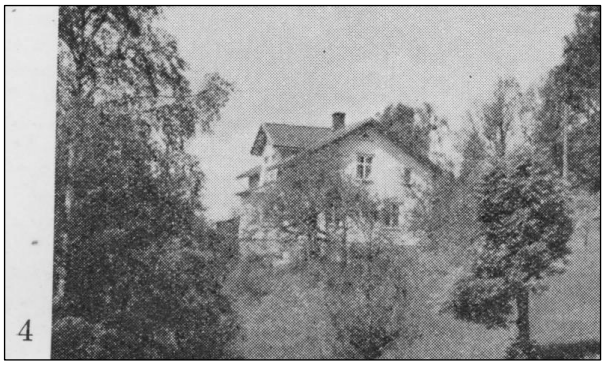

4

Hökås 2 m. fl., Lillegård, Ringsbacke - Bild 5

Postadr.: Hyssna.

Areal: Total 12 ha, därav 3,5 åker, 8,5 skog. Tax.-v. 6.500, därav jord 5.900, skog 600.

Jordart: Mosstorvmull på mosstorvjord. Skogsbest.: Barrskog.

Manbyggn. av trä, uppf. 1938. 1 vän. o. vindsvån., 2 läg., 3 rum, 2 kök, hall. Ekonomibyggn.: Stall, ladug., loge av tegel och trä, uppf. 1942. 1 häst, 4 kor o, 2 ungdjur (reakt.-fria).

Ägare: Lantbr. Sven Arvid Nilsson f. 1902 i Fritsla förs., son till Albert Nilsson o. Selma f. Johansson, gift med Annie f. Persson 1902 i Hyssna förs., dotter till Augusta Augustdotter, barn: Arne Sigfrid f. 1924, död 1944, Alf Hugo f. 1927, död 1944, Astrid Viola f. 1930, Stig Evert f. 1943.

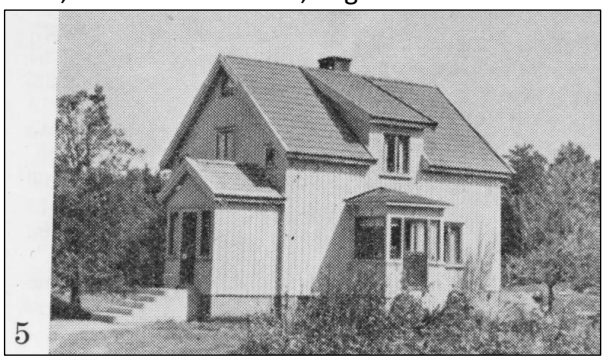

5

Klateberg 1, Kockagård - Bild 6

Postadr.: Hyssna. Tel. 39095 Kinna.

Areal: Total 40 ha, därav 9 åker, 29 skog, 2 betesmark. Tax.-v. 18.800, därav jord 14.000, skog 4.800.

Jordart: Mullblandad sand på sand, mullrik lerjord på lera, mullrik lättlera på mellanlera. Skogsbest.: Barrskog med inslag av lövträd.

Manbyggn. av trä, uppf. 1810. Restaur. 1935-36. 1 vän. o. vindsvån., 1 läg., 5 rum, 1 kök. Bekvämt.: El. ljus, v. o. avi. Ekonomibyggn.: Stall, ladug., loge av timmer, uppf. 1915. 2 hästar, 1 unghäst, 1 tjur, 7 kor o. 2 ungdjur. Gården ligger invid busshpl.

Ägare: Lantbr. Anders Oskar Johansson f. 1883 i Härryda förs., son till Johan Augustsson o. Anna Charlotta f. blsson, gift med Klara Viktoria f. Svensson 1886 i Björketorps förs., dotter till Sven Petter Karlsson o. Anna K. f. Olsson, barn: Inga f. 1906, Ingvar f. 1908, Elsa f. 1909, Lisa f. 1911, Ragnar f. 1913, Stina f. 1914, Asta f. 1916, Irma f. 1919, Ines f. 1921, Mary f. 1923, Rolf f. 1924, Helmer f. 1927.

6

Klateberg 1, Kockagård - Bild 7 och 8

Postadr.: Hyssna. Tel. 39098 Kinna.

Areal: Total 50 ha, därav 9 åker, 40 skog, 1 betesmark. Tax.-v. jord 17.300, skog 9.300.

Jordart: Mullblandad sand på sand, mullhaltig lättlera på mellanlera. Skogsbest.: Barrskog.

Manbyggn. (bild 7) av trä, uppf. på 1880-talet av Anders Arnell. Omb. 1940. Moderniserad 1945. 1 vän. o. vindsvån., 2 läg., 5 rum, 2 kök, 1 badrum, 2 hallar. Bekvämt.: Cv, wc, vv, el. ljus, v. o. avi, 1 äldre manbyggn. (bild 8) av trä, uppf. omkr. 1810, innehållande 5 rum, 1 kök. Ekonomibyggn.: Stall, ladug., loge uppf. av timmer, omb. 1935. Hiss, körbana, mjölkrum o. cement. gödselvårdsanl. 3 hästar, 1 unghäst, 12 kor o. 10 ungdjur (reakt.-fria), 6 svin.

Ägare: Bröderna Göran d. Hugo Davidsson f. resp. 1917 o. 1921 i Hyssna förs., söner till David Johansson o. Anna f. Andren. G. D. gift med Irma f. Johansson 1919 i Björketorps förs., dotter till Anders Johansson o. Klara f. Svensson, barn: Kjell f. 1940, Åke f. 1943.

Melltorp Svensgård arrend. o. brukas i sambruk med denna gård.

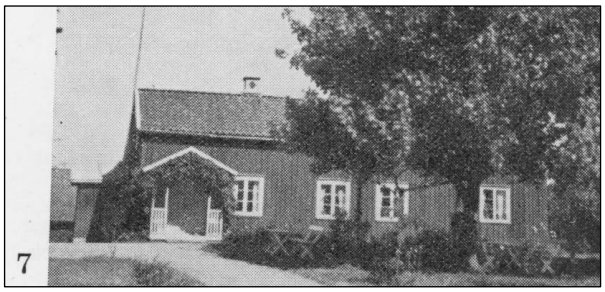

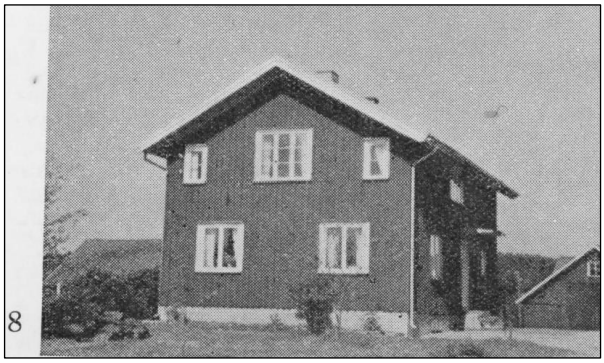

Klateberg 1, Kockagård, Skoghem - Bild 1

Postadr.: Hyssna. Tel. 39054 Kinna.

Areal: Total 9 ha, därav 2,25 åker, 5,75 skog.

Tax.-v. 9.400, därav jord 8.200, skog 1.200.

Jordart., Mullrik mo på mo. Skogsbest.: Barrskog

med inslag av lövträd.

Manbyggn. av trä, uppf. 1882 av Johan M. Nilsson. Tillb. 1909. 1 vän. o. vindsvån., 2 läg., 3 rum, 2 kök, veranda. Bekväml.: El. ljus, v. o. avl. Ekonomibygge.: Stall o. ladug. av timmer, uppf. 1914, hönshus av trä, uppf. 1941, kokhus av trä, uppf. 1931, källare av sten, uppf. 1882. Körbana. 3 kor o. 1 ungdjur, 2 svin. Gården ligger 1 km. från busshpl.

Äg.: Lantbr. Natanael Nilsson f. 1885 i Hyssna förs., son till J. M. o. Maria Nilsson, gift med Matilda f. Jonsson 1883 i Sätila förs., dotter till August o. Britta Johansson, barn: Margit f. 1908, Nils Birger f. 1911.

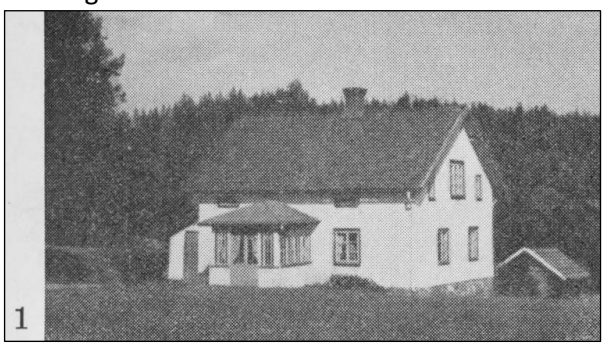

Klateberg 1, Kockagård, Olleberg - Bild 2

Postadr.: Hyssna.

Areal: Total 4,68 ha, därav 2,4 åker, 2,28 skog. Tax.-v. 5.600.

Jordart: Mosstorvmull på mosstorvjord, mullrik mo på mo. Skogsbest.: Barrskog.

Manbyggn. av trä, uppf. 1924 av A. Andersson. 1 vän., 1 läg., 4 rum, 1 kök, veranda. Bekväml.: El. ljus. Ekonomibyggn.: Ladug. o. loge av timmer, uppf. 1904. Cement. gödselvårdsanl. 3 kor, 2 svin. Gården ligger 1 km. från busshpl.

Äg.: Fru Anna.Matilda Andersson f. 1868 i Hyssna förs., dotter till Anders Olofsson o. Kristina f. Andersson, gift med Aron Andersson, f. 1864 i Hyssna förs., död 1934, son till Anders Håkansson o. Anna Brita Persdotter, barn: Anna Maria f. 1906, Edit Kristina f. 1908, Karin Matilda f. 1910.

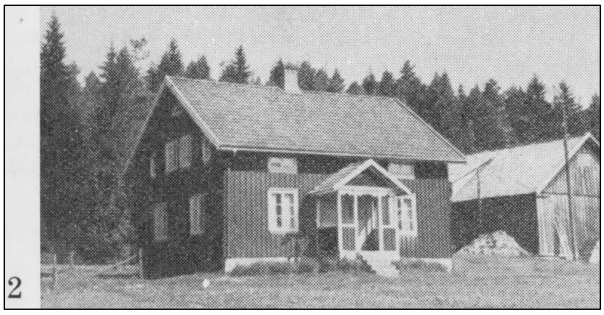

Klateberg 1, Kockagård, Ådalen - Bild 3

Postadr.: Hyssna. Tel. 39157 Kinna.

Areal: Total 4 ha, därav 2,5 åker, 1,5 skog. Tax.-v. jord 6.900.

Jordart: Mullrik mo på mo. Skogsbest.: Barrskog.

Manbyggn. av trä, uppf. 1920 av Oron Eriksson. 1 vän., 1 läg., 3 ,rum, 1 kök, veranda. Bekväml.: El. ljus. Ekonomibyggn.: Ladug, av trä, uppf. 1920. Hönshus av trä, uppf. 1936, kokhus av trä, uppf. 1937. 2 kor o. 1 ungdjur, 1 svin. Gården ligger 1 km. från busshpl.

Nuv. äg:s fader o. dennes svåger, nedannämnde Klas Olofsson, köpte gården 1934 av Aron Eriksson.

Äg.: Klas Olofsson samt syskonen Göran o. Elsa Granath f. resp. 1877, 1924 o. 1920. K. O. son till Olof Petter Andersson o. Kristina f. Eriksson. Syskonen Granath barn till Johannes Granath o. Anna Davida f. Andersson.

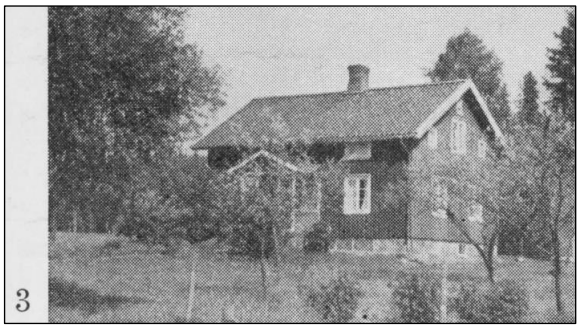

3

Klateberg 1, Kockagård, Ekeslätt - Bild 4

Postadr.: Hyssna.

Areal: 10.000 kvm. Tax.-v. 5.000.

Fast. av trä, uppf. 1922 av August Ryden. Omb. o. moderniserad 1943. 1 vån. o. vindsvån. 1 läg., 4 rum, 1 kök, veranda. Bekväml.: El. ljus. Uthus: Ladug. av trä, uppf. 1923, tvättstuga av trä, uppf. 1939. Fast. ligger 140 m. från busshpl. o. 15 km. från jvst.

Nuv. äg. köpte fast. 1938 av August RydBn.

Äg.: Systrarna Elin o. Dagny Andersson f. resp. 1903 o. 1905 i Hyssna förs., döttrar till Otto Andersson o. Sofia f. Andersson.

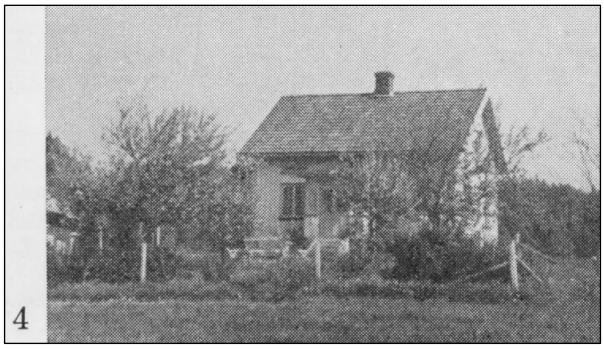

4

Klateberg 1, Kockagård, Skogsdalen - Bild 5

Postadr.: Hyssna.

Areal: Total 5 ha, därav 2 åker, 3 skog. Tax.-v. 5.000, därav jord 4.900, skog 100.

Jordart: Mullblandad sand på sand. Skogsbest.: Barrskog.

Manbyggn. av trä, uppf. i slutet av 1800-talet av Magnus Eriksson. Omb. 1935. 1 vän. o. vindsvån., 2 läg., 3 rum, 2 kök, tambur. Bekväml.: El. ljus. Ekonomibyggn.: Ladug. av timmer, uppf. 1890. 2 kor o. 1 ungdjur, 1 svin. Gården ligger invid busshpl.

Nuv. äg. övertog gården 1930 efter sin svärfader.

Äg.: Lantbr. John Eriksson f. 1884 i Mölndal, son till Martin o. Josefina Eriksson, gift med Anna Josefina f, Eriksson 1882 i Hyssna förs., dotter till Magnus Eriksson o. Edela Johansdotter.

5

Klateberg 1, Kockagård, Nyhem - Bild 6

Postadr.: Hyssna.

Areal: 900 kvm. Tax.-v. mark 200, byggn. 3.800.

Fast. av trä, uppf. 1936 av Elias Persson. 1 vän. o. vindsvån., 1 läg., 2 rum, 1 kök, veranda. Bekväml.: El. ljus.

Äg.: Fru Josefina Persson f. 1872 i Hyssna förs., dotter till Olof Andersson o. Kristina f. Eriksson, gift med Elias Persson, f. 1859 i Hyssna förs., död 1944, son till Per o. Katarina Andersson.

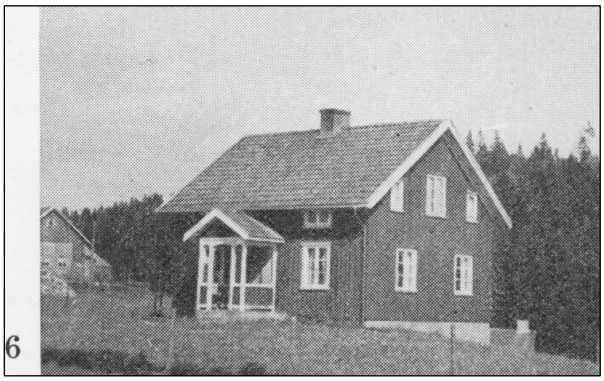

6

Klateberg 1, Kockagård, Björksäter - Bild 7

Postad'r.: Hyssna.

Areal: 970 kvm. Tax.-v. 4.500, därav mark 300, byggn. 4.200.

Fast, av trä, uppf. 1938 av äg. 1 vån. o. vindsvån., 2 läg., 3 rum, 2 kök, hall, veranda. Bekväml.: El. ljus. Uthus: Materialbod m. m. av trä, uppf. 1938. Fast. ligger 1,5 km. från busshpl.

Äg.: Läg.-äg. Karl Evert Andersson f. 1897 i Seglora förs., son till Anders Andersson o. Maria f. Andersson, gift med Gerda f. Johansson 1894 i Hyssna förs., dotter till Johan Johansson o. Kristina f. Andersson, barn: Kerstin f. 1936.

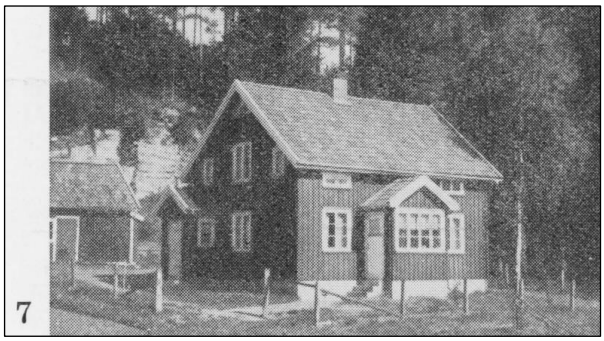

7

Klateberg 2, Nilsagård - Bild 8

Postadr.: Hyssna. Tel. 39058 Kinna.

Areal: Total 50 ha, därav 8 åker, 41,5 skog, 0,5 kultiv. betesmark. Tax.-v. jord 14.600, skog 12.600.

Jordart: Mullblandad sand på sand, mullrik lätt-lera på mellanlera. Skogsbest.: Barrskog.

Manbyggn. av trä, uppf. 1921 av nuv. äg. 1 vån. o. vindsvän., 1 läg., 8 rum, 1 kök, 1 badrum, hall, veranda. Bekväml.: El. ljus, v. o. avl. Ekonomibyggn.: Stall, ladug., loge av timmer, uppf. 1908. Hiss, körbana, mjölkrum, kylanl. o. cement. gödselvårdsanl. 2 hästar, 8 kor o. 2 ungdjur (reakt.-fria), 4 svin. Gården ligger invid busshpl.

Äg.: Lantbr. Anton Johansson f. 1879 i Hyssna förs., son till Johannes Persson o. Anna Britta Eriksdotter, gift med Sofia Andersdotter f. 1879 i Hyssna förs., dotter till Anders Olsson o. Kerstin Andersdotter, barn: Torsten f. 1909, Rut f. 1910, Karin f. 1914.

Äg.: Led. av komm.-fullm., kyrkoråd, tax.-nämnd. o. skolstyr. Kyrkovärd, skiftesgodeman.

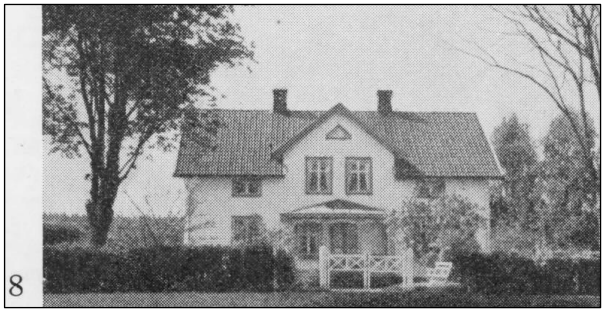

8

Klateberg 2, Nilsagård - Bild 1

Postadr.: Hyssna. Tel. 39068 Kinna.

Areal: Total 9 ha, därav 3 åker, 6 skog. Tax.-v. 6.700, därav jord 5.400, skog 1.300.

Jordart: Mullbl. sand på sand. Skogsbest.: Barr-skog.

Manbyggn. av trä, uppf. 1898 av Johannes Andersson. Renov. 1932. 1 vän. o. vindsvän., 1 läg., 5 rum, 1 kök, hall, veranda. Bekvämt: El. ljus. Ekonomibyggn,: Stall o. ladug. av timmer, uppf. 1899, kokhus o. källare uppf. 1920. 1 häst, 3 kor, 2 får, 2 svin. Gården ligger 1 km. från busshpl.

Gården har tidigare varit arrendetorp. Den friköptes 1896 av äg:s fader. Nuv. äg. tillträdde 1912.

Äg.: Lantbr. Johan Arvid Johansson f. 1877 i Hyssna förs., son till Johannes Andersson o. Kerstin Andersdotter, gift med Alma f. Brolin 1881 i Sätila förs., dotter till F. O. Brolin o. Charlotta f. Snygg, barn: Gustav f. 1903, Karin f. 1905, Ester f. 1907, Anna f. 1908, Karl f. 1911, Kerstin f. 1913, Ingrid f. 1915, Johannes f. 1918, Anders f. 1921, Britta f. 1923, Erland f. 1926.

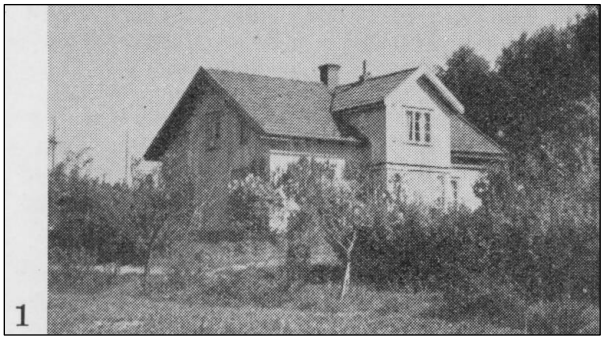

1

Klateberg 2, Nilsagård - Bild 2

Postadr.: Hyssna. Tel. 39143 Kinna.

Areal: Total 37 ha, därav 5 åker, 31,5 skog, 0,5 betesmark, Tax.-v. jord 9.600, skog 4.800.

Jordart: Mullbl. sand på sand, mullrik lera på lera. Skogsbest.: Barrskog.

Manbyggn. av trä, uppf. 1853 av Karl Andersson. 1 vån. o. vindsvån., 1 läg., 3 rum, 1 kök, veranda. Bekväml.: El. ljus. Ekonomibyggn.: Stall, ladug. av timmer, uppf. 1853. Hiss. 1 häst, 5 kor o. 1 ungdjur (reakt.-fria), 3 svin. Gården ligger invid busshpl.

På ägorna har hittats en flintyxa.

Gården har tillhört släkten i 9 generationer. Nuv. äg. övertog den 1900 efter sin fader.

Äg.: Lantbr. Sander B. Johansson f. 1875 i Hyssna förs., son till Johannes Börjesson o. Anna Greta Svensdotter.

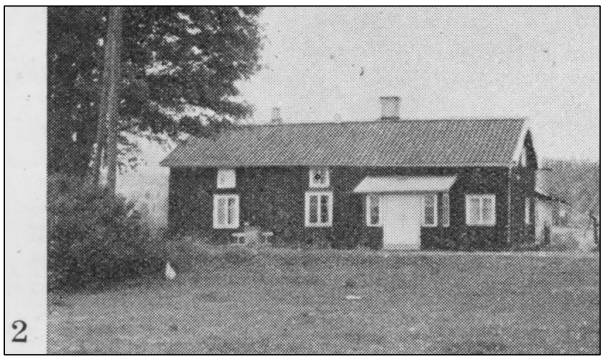

2

Klateberg 2, Nilsagård, Rävhall - Bild 3

Postadr.: Hyssna.

Areal: 4.180 kvm. Tax.-v, mark 300, byggn. 4.700.

Fast. av trä, uppf. 1927 av nuv. äg. 1 vän. o. mansardvån., 2 läg., 5 rum, 2 kök, hall, veranda. Bekväml.: El. ljus. Fast. ligger invid busshpl.

Äg.: Byggn.-snick. Fritz Karlsson f, 1898 i Hyssna förs., son till Aron Andersson o. Anna Britta f. Hero, gift med Ida Charlotta f. Andersson 1901 i Hyssna förs., dotter till August Andersson o. Johanna f. Nilsson, barn: Bengt f. 1930, Lars Olof f. 1933, Ulla Britt f. 1935.

3

Klateberg 2, Nilsagård, Granhäll - Bild 4

Postadr.: Hyssna.

Areal: 1.000 kvm. Tax.-v. mark 300, byggn. 3.700.

Fast. av trä, uppf. 1934 av Anna Johansson. 1 vän. o. vindsvån., 1 läg., 4 rum, 1 kök, hall, veranda. Bekväml.: Cv, el. ljus, v. o. avl.

Nuv. äg. ha erhållit fast. som gåva av sin faster Anna Johansson.

Äg.: Syskonen Gustav o. Ester Häggebrandt f. resp. 1903 o. 1907, barn till Johan Arvid Johansson o. Alma f. Brolin.

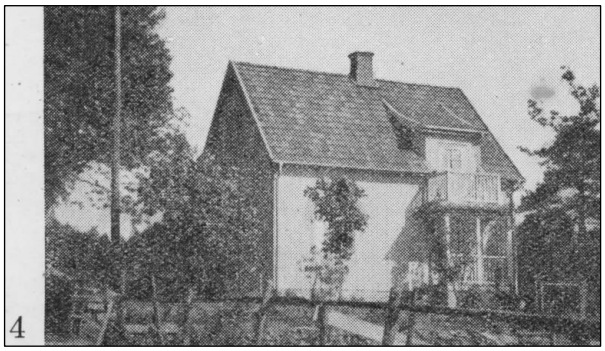
4

Liagärde 1 - Bild 5

Postadr.: Hyssna. Tel. 45002 Kinna.

Areal: Total 137 ha, därav 8 åker, 126 skog, 3 betesmark. Tax.-v. jord 17.300, skog 22.900.

Jordart: Mullrik mjäla på mjäla. Skogsbest.: Barro. lövskog.

Manbyggn. av trä, uppf. 1907 av Matilda Andersson. Moderniserad 1946. 1 vän. o. vindsvån., 1 läg., 6 rum, 1 kök, veranda. Bekväml.: El. ljus, v. o. avl. Ekonomibyggn.: Stall o. ladug. av trä, uppf. 1892, renov. 1937. 2 hästar, 12 kor o. 4 ungdjur (reakt.fria), 2 svin. Gården ligger vid busshpl.

Nuv. äg. köpte gården 1945 av Konrad Eliasson.

Äg.: Fabrikör Knut Palmqvist, Tranemo, f. 1905 i Villstads förs., Jönköpings län, son till lantbr. J. E. Palmgvist o. Wilhelmina Andreasdotter, gift med Svea Tisell f. Peterson 1905 i Stockholm, dotter till fabrikör Albert o. Ester Peterson, barn: Jane AnnBritt f. 1935, Knut Ulf Jörgen f. 1939.

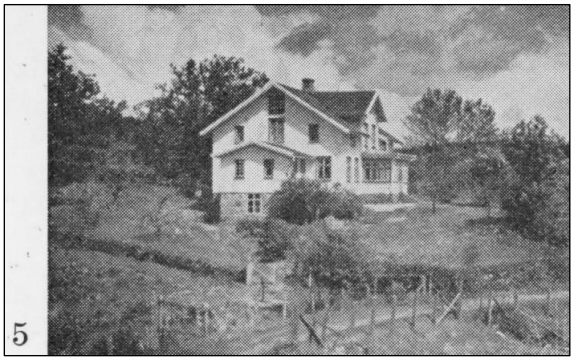
5

Liagärde 1, Solhagen - Bild 6

Postadr.: Hyssna. Tel. 45020 Kinna.

Areal: 10.840 kvm. Tax.-v. mark 500, byggn. 5.500.

Fast. av trä, uppf. 1936 av nuv. äg. 1 vän. o. mansardvån., 1 läg., 5 rum, 1 kök, 1 badrum, hall, källarvän. Bekväml.: Cv, wc, vv, el. ljus, v. o. avl. Fast. ligger invid busshpl. ,

Äg,: Byggmäst. Karl Gunnar Kling f. 1906 i Hyssna förs., son till Albin Johansson o. Anna Maria f. Andersson, gift med Elin Elisabet f. Johansson 1906 i Seglora förs., dotter till Anders Johansson o. Hilda f. Karlsson, barn: Göte Egon f. 1930, Elsy Elisabet f. 1936, Inger Birgitta f. 1940, Kjell Göran f. 1942, Tage Yngve f. 1943.

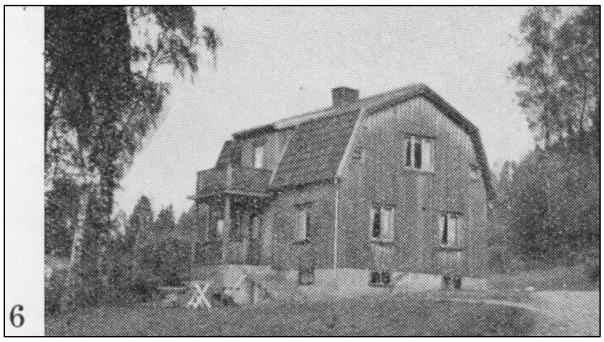
6

Liagärde 1, Sågverk och snickerifabrik - Bild 7

Postadr.: Hyssna. Tel. 45020 Kinna.

Tax.-v. byggn. 8.000. Brandf: v. 38.000.

Fabriken av trä, uppf. 1938 av nuv. äg. Ansv.

byggmäst, nuv. äg. Ritn. densamme. Moderniserad 1940.

Lokalernas sammanlagda golvyta 288 kvm. 8 anställda.

Arbetet består huvudsakl. av försågning av virke för eget bruk o. avsalu samt tillverkning av inredningssnickerier.

Maskinell utrustning: Planhyvel, rikthyvel, fräsmaskin, bandsåg, cirkelsåg, putsmaskin, dubbelt kantverk samt femkutterhyvel.

Firm. gr. 1934 av nuv. äg.

Äg.: Fabrikör Karl Gunnar Kling f. 1906 i Hyssna förs., son till Albin o. Maria Johansson, gift med Elin f. Johansson 1906 i Seglora förs., dotter till Anders Johansson o. Hilda f. Karlsson, barn: Göte, Elsy, Inger, Kjell, Tage.

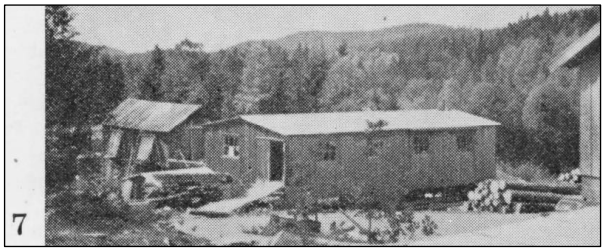
7

Liagärde 1 - Bild 8

Postadr.: Hyssna. Tel. 45019 Kinna.

Areal: 2.000 kvm. Tax.-v. mark 500, byggn. 6.500.

Fast. av trä, uppf. 1946 av nuv, äg. 1 vån. o. vindsvän., 1 låg., 4 rum, 1 kök, 1 badrum, hall, veranda. Bekväml.: Cv, wc, vv, el. ljus, v. o. avl. Fast. ligger vid busshpl.

Tomten undantogs, när äg. försålde Liagärde 11.

Äg.: F. d. hem: äg. Konrad Ellasson f. 1889 i Hyssna förs., son- till Elias Svensson o. Matilda f. Johansson.

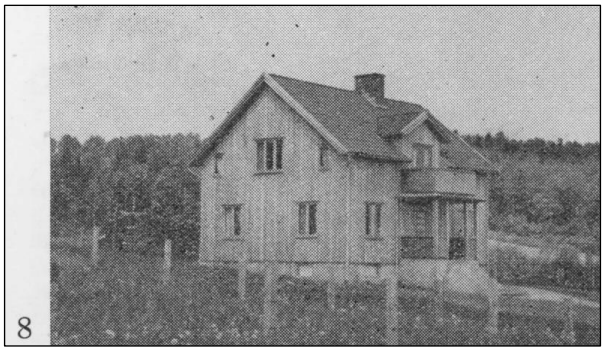
8

Loftås 1 - Bild 1

Postadr.: Hyssna. Tel. 45017 Kinna.

Areal: Total 79 ha, därav 6 åker, 70 skog, resten övr. mark. Tax.-v. 25.400, därav jord 10.500, skog 14.900.

Jordart: Mosstorvmull på mosstorvjord o. mullrik morän på moränmo. Skogsbest.: Barrskog med inslag av lövträd.

Manbyggn. av trä, uppf. på 1850-talet. Renov. 1916 o, 1946. 1 vän. o. vindsvån., 1 läg., 4 rum, 1 kök, veranda. Bekväml.: El, ljus, v, o. avl. Ekonomibyggn.: Stall o. ladug. av timmer, uppf. 1897, kokhus av trä, uppf. 1934. Hiss o. körbana. 2 hästar, 7 kor o. 3 ungdjur (reakt: fria), 5 svin.

Nuv. äg:s farfar Per Aug. Andersson köpte gården 1855 av Anders Larsson o. överlät den 1888 till sin son. Nuv. äg. tillträdde 1925.

Äg.: Lantbr. Sven Rudolf Persson f. 1895 i Hyssna förs., son till Johan Henrik Persson o. Matilda Karlsy dotter, gift med Anna Viktoria f. Svensson 1895 i Seglora förs., dotter till August Svensson o. Anna J. f. Andersson.

Äg.: Led. av komm.-fullm.

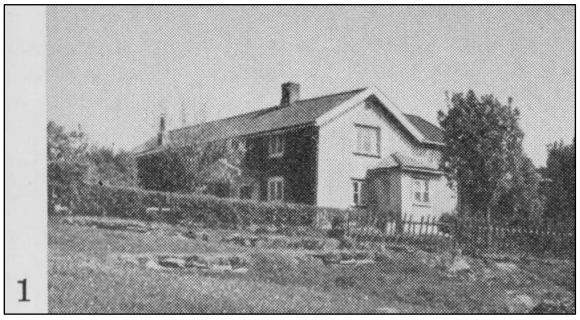
1

Låckö, bostadshus - Bild 2 och 3

Postadr.: Hyssna. Tel. 39004 Kinna.

Areal: 5.570 kvm. Tax.-v. 20.000, därav mark 500, byggn. 19.500.

Fast. (bild 2) av timmer, uppf. omkr. 1880. 2 vän. med affärslokaler, kontorslokaler o. lagerlokaler. Dessutom finnes disp.-bost. (bild 3). Fast. ligger 500 m. från busshpl.

Äg,: Anders Arnells stbh.

Butiker etc.:

Firma And. Arnell. Hemstickeri. Tel. 39004 Kinna. Firm. gr. av And. Arnell. Inneh. Anders Arnells stbh.

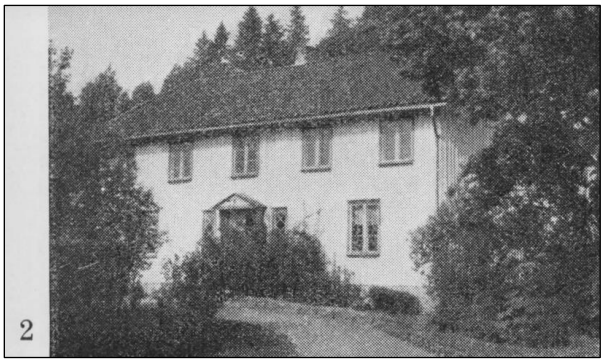
2

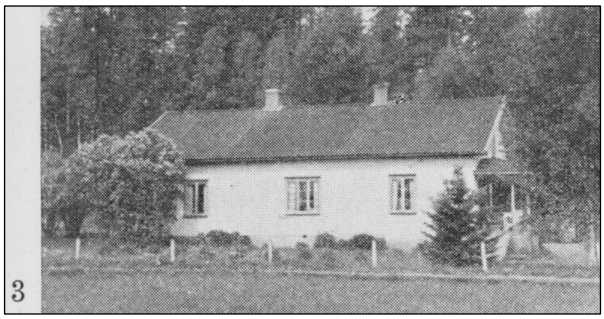

3

Låckö 1 - Bild 4

Postadr.: Hyssna. Tel. 39078 Kinna.

Areal: 5.643 kvm. Tax.-v. 30.000, därav mark 1.000, byggn. 29.000.

Fast, av trä, uppf. 1939 av nuv. äg. 2 vän., 2 läg., 10 rum, 2 kök, 1 badrum, jungfrukammare, terrass, altan, källarvån. med garage. Bekväml.: Cv, wc, vv, el. ljus, v. o. avl. Fast. ligger 13 km. från jvst.

Äg.: Systrarna Ester, Karin o. Ruth Arnell f. resp. 1888, 1895 o. 1905 i Hyssna förs., döttrar till vävnadsförläggare Anders Arnell o. Anna f. Hammarling.

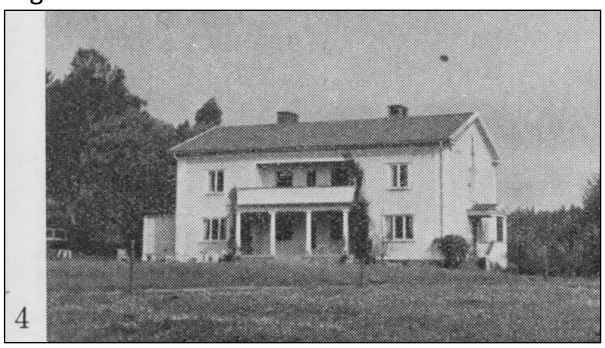

4

Låckö 1, Furuhäll - Bild 5

Postadr.: Hyssna.

Areal: 4.334 kvm. Tax.-v. 8.000, därav mark 500, byggn. 7.500.

Fast. av trä, uppf. 1939 av nuv. äg, 1 vän, o. vindsvän., 1 läg., 6 rum, 1 kök, 1 badrum, 2 hallar, veranda. Bekväml.: Cv, wc, vv, el. ljus, v. o. avl.

Äg.: Fast.-äg. Jonas Albert Arnell f. 1898 i Hyssna förs., son till Anders Petter Arnell o. Anna f. Hammarling.

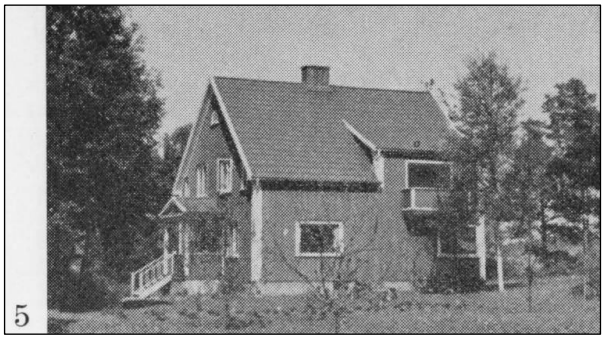

5

Låckö 1 - Bild 6

Postadr.: Hyssna.

Areal: Total 41 ha. Tax.-v. 26.900, därav jord 18.600, skog 8.300.

Äg.: Fridolf August Arnell.

6

Låckö 1 - Bild 7

Postadr.: Hyssna. Tel. 39108 Kinna,

Areal: Total 33 ha, därav 9 åker, 20 skog, 3 övr. mark. Tax.-v. 21.600, därav jord-15.700, skog 5.900.

Jordart: Mullbl. sand på sand samt mullhaltig lättlera på mellanlera. Skogsbest.: Barrskog.

Manbyggn. av timmer, uppf. 1857 av Johannes Andersson. Restaur. vid flera tillfällen, moderniserad 1939. 2 van., 1 läg., 6 rum, 1 kök, hall, veranda. Bekväml.: Cv, el. ljus, v. o. avl. Ekonomibyggn.: Stall o. ladug. av timmer, uppf. 1922. Hiss, mjölkrum, mjölkmaskiner, kylanl. o. cement. gödselvårdsanl. 2 hästar, 8 kor o. 2 ungdjur (reakt: fria o. av SRBras), 5 svin. Gården ligger 500 m. från busshpl.

Nuv, äg. övertog gården 1931 efter sin fader, som i sin tur övertagit den efter sin fader Johannes Andersson.

Äg.: Lantbr. Konrad Mauritz Johansson f. 1897, son till J. A. Johansson o. Augusta f. Bengtsson, gift med Eva f. Persson 1900, dotter till Klas o. Hilma Persson, adoptivbarn: Birgitta f. 1939.

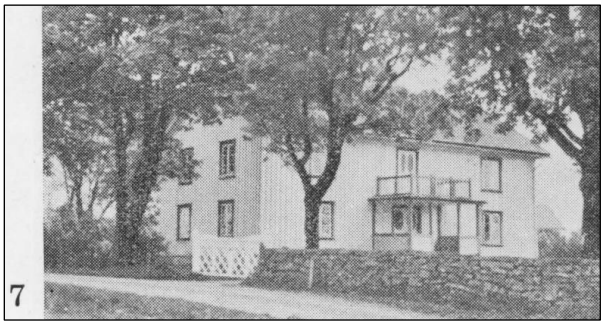

7

Låckö 17, Marieberg - Bild 8

Postadr.: Hyssna. Tel. 39154 Kinna.

Areal: Total 3 ha, därav 2 åker, 1 övr. mark. Tax.-v. jord 8.600.

Jordart: Mulljord.

Manbyggn. av trä, uppf. 1909 av C. J. Svensson. 1 vän. o. vindsvån,, 1 låg., 5 rum, 1 kök, veranda. Bekväml.: El. ljus, vatten. Ekonomibyggn.: Ladug. av timmer, uppf. 1909. 2 kor, 1 ungdjur, 1 svin. Gården ligger 500 m. från busshpl.

Nuv, äg. övertog gården 1937 efter sin fader.

Äg.: Fröken Olga Carlsson f. 1890 i Hajoms förs., dotter till C. J. Svensson o. Maja Lisa f. Milved.

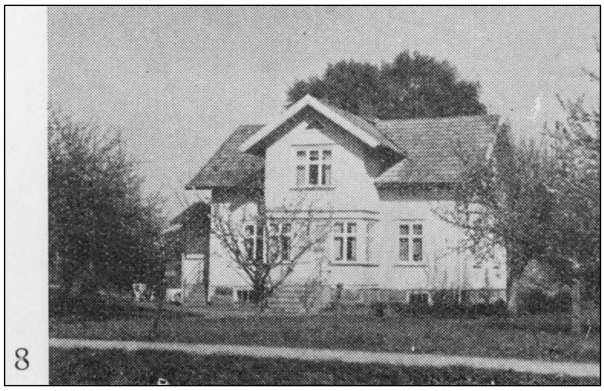

Låckö 1 m. fl. - Bild 1

Postadr.: Hyssna. Tel. 39174 Kinna.

Areal: Total 15 ha, därav 11,5 åker, 3,5 skog. Tax: v, 18.600, därav jord 18.200, skog 400.

Jordart: Mullhaltig sand på sand. Skogsbest.: Barrskog.

Manbyggn. av timmer, uppf. i slutet av 1800-talet.

1 vän. o. vindsvån., 1 läg., 5 rum, 1 kök, hall, veranda. Bekvämt.: El. ljus, v. o. avl. Ekonomibygge.:

Stall o. ladug. av timmer, uppf. i slutet av 1800-talet.

Hiss. 2 hästar, 7 kor o. 2 ungdjur (reakt.-fria o. av SRB-ras), 5 svin. Gården ligger 700 m. från busshpl.

Nuv. äg. köpte gården 1946 av Carl Sameo Carlsson, som i sin tur övertagit den efter Klas Johansson.

Äg..- Lantbr. Charles Persson f. 1908, son till Gustav Persson o, Selma f. Karlsson, gift med Elna f.

Johansson 1913, dotter till Johan o. Maria Johansson.

Låckö 1, Skogvalla - Bild 2

Postadr.: Hyssna. Tel. 39114 Kinna.

Areal: Total 2,22 ha, därav 1,5 åker, resten hagmark. Tax.-v, jord 7.200.

Jordart: Mullrik lera på lera.

Manbyggn. av trä, uppf. 1930 av nuv. äg. 1 vän. o. mansardvån., 2 läg., 6 rum, 2 kök, 1 badrum, hall. Bekväml.: Wc, vv, el. ljus, v, o, avl. Ekonomibyggn.: Ladug. av trä o. cement samt magasin av trä, uppf. 1930. 2 kor, 1 svin. Gården ligger 500 m. från jvst.

Gården är avst. från äg:s fädernehem Låckö 14, 15.

Äg.: Förest. Nils Johansson f. 1901 i Hyssna förs., son till Johan Aron Johansson o. Augusta f. Bengtsson, gift med Alice Valborg f. Andersson 1901 i Hyssna förs., dotter till Fredrik Andersson o. Alma f. Eriksson, barn: Inger f. 1931, Birger f. 1934, Bengt Erik f. 1940.

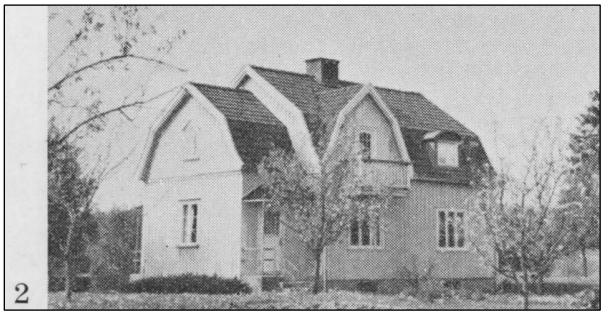

Låckö 1, Västanlid - Bild 3

Postadr.: Hyssna.

Areal: 2.599 kvm. Tax.-v. 4.500, därav mark 200, byggn. 4.300.

Fast. av trä, uppf. 1938 av nuv. äg. 1 vän. o. mansardvån., 1 läg., 4 rum, 1 kök, 1 badrum, hall, veranda, källarvån. Bekvämt.: Cv, el. ljus, v. o. avl. Fast, ligger 1 km. från busshpl.

Äg.: Fru Maria Ivarsson f. 1893 i Hyssna förs., dotter till Johan Aron Johansson o. Augusta f. Bengtsson, gift med Arvid Sixten Ivarsson, f. 1898 i Fritsla förs., död 1932, son till Ivan Johansson o. Hilda f. Classon, barn: Vera Ingegerd f. 1917.

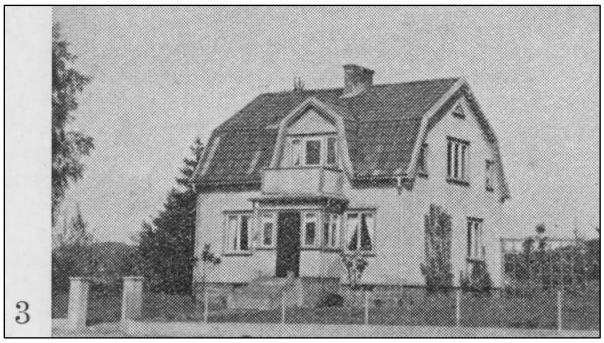

Låckö 1, Låckö kvarn - Bild 4 och 5

Postadr.: Hyssna.

Areal: 1.986 kvm. Tax: v. bygga. 24.000. Anl. (bild 4) av trä, uppf. 1863. Omb. 1937.

Lokalernas sammanlagda golvyta 500 kvm. Kvarnverket omfattar 2 par stenar, 2 krossar, rensmaskin, 1 valsverk o. 1 triör samt drives av 1 vattenturbin o. elektr. reservkraft.

Dessutom finnes bostadsfast. (bild 5).

Mjölnare: Sven Edberg.

Äg.: Fridolf Arnell. Låckö 112,13,

4

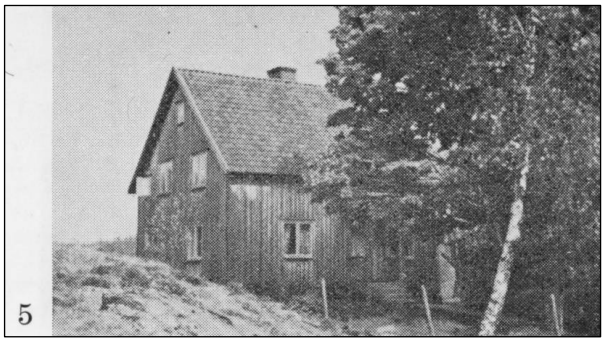

5

Låckö 1, Uvekullen - Bild 7

Postadr.: Hyssna.

Areal: 5.643 kvm. Tax.-v. 16.000, därav mark 1.000, byggn. 15.000.

Äg.: Olof Johannes Arnell.

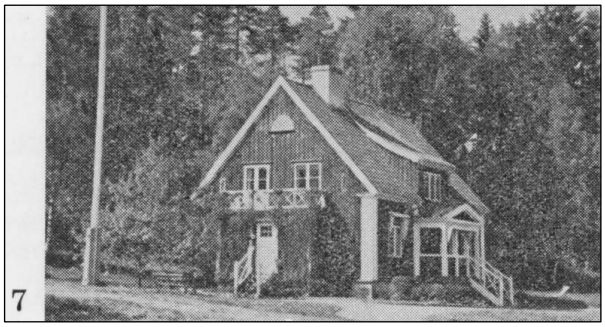

7

Långared 1 - Bild 8

Postadr.: Hyssna. Tel, 39099 Kinna.

Areal: Total 41 ha, därav 4 åker, 34 skog. Tax.-v. 17.900, därav jord 6.400, skog 11.500.

Jordart: Mullrik mo på mo. Skogsbest.: Barrskog.

Manbyggn. av trä, uppf. 1903 av August Persson. 1 vän. o. vindsvån., 1 läg., 4 rum, 1 kök, hall, veranda. Bekvämt.: El. ljus, v, o. avl. Ekonomibyggn.: Stall, ladug. o. loge av timmer, uppf, 1892, smedja uppf. på 1870-talet. Hiss o. cement. gödselvårdsanl. 1 häst, 5 kor o. 2 ungdjur (reakt.-fria), 4 svin. Gården ligger 600 m. från busshpl.

Gården har varit i släktens ägo i 8 generationer. Nuv. äg. köpte den 1936 av s.n fader.

Äg.: Syskonen Anders, Anna o. Emma Persson f. resp. 1892, 1888 o. 1890, i Hyssna förs., barn till August Persson o. Hanna Matilda f. Andersson.

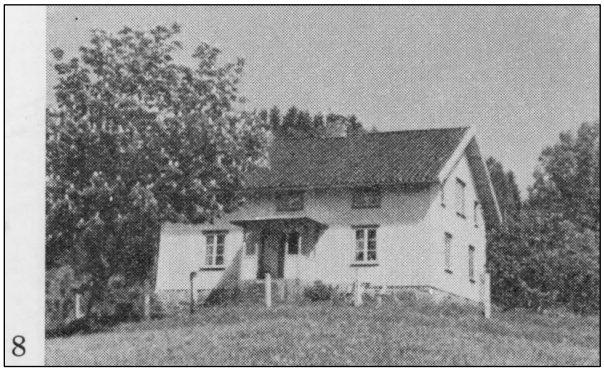

8

Mälltorp 1, Smedsgård - Bild 1

Postadr.: Hyssna.

Areal: Total 44 ha. Tax: v. 21.800, därav jord 14.900, skog 6.900.

Äg.: Agnes Emilia Andersson.

1

Mälltorp 1, Smedsgård, Ekeberg - Bild 2

Postadr.: Hyssna. Tel. 39039 Kinna.

Areal: Total 17 ha, därav 4 åker, 11 skog, 2 moss

mark. Tax.-v. jord 6.600, skog 3.300.

Jordart: Mullhaltig lättlera på. mellanlera. Skogs best.: Barrskog.

Manbyggn. av trä, uppf. 1911. 1 vän. o. vindsvån., 1 läg., 5 rum, 1 kök, hall, veranda. Bekväml.: El. ljus, vatten. Ekonomibyggn.: Stall o. ladug. av timmer, uppf. 1913. 1 häst, 4 kor, 2 ungdjur, 7 svin. Gården ligger 13 km. från jvst. o. intill busshpl.

Gården har varit i släktens ägo sedan 1761 o. gått från far till son. Den förste äg. var Carl Börjesson, vilken köpte gården för 63 daler o. 21 skilling silvermynt av Kungl. Maj:t o. Kronan. Han överlät den sedan till sin son Börje Carlsson som brukade den till sin död 1800, varefter hans änka Britta Svensdotter skötte gården. 1830 överlät hon hälften av gården till sonen Anders Börjesson o. den andra hälften till sonen Carl, vilkens del den förre 6 år senare övertog. A. Börjesson sålde 1868 gården till sin son Börje Andersson. Denne ägde den till år 1900 o. hans stbh. till 1910, då nuv. äg:s fader köpte hälften av gården från sina syskon. Den andra hälften övertogs av en broder, Martin. De båda hälfterna brukas nu var för sig. Nuv. äg. övertog sin faders del 1944.

Äg.: Lantbr. Einar Johansson f. 1907 i Hyssna förs., son till J. E. Johansson o. Maria Sofia Börjesdotter, gift med Anna Lisa f. Lindström 1915 i Göteborg, dotter till Lars G. Lindström o. Elsa f. Berglund, barn: Solveig f. 1939, Jan-Börje f. 1943, Irene f. 1945.

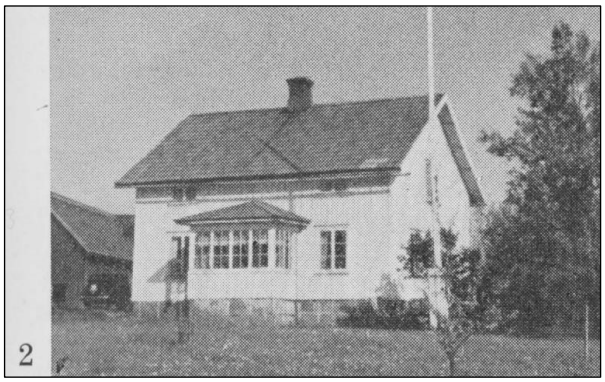

2

Mälltorp 1, Smedsgård - Bild 3

Postadr.: Hyssna.

Areal: Total 39 ha. Tax.-v. 12.800, därav jord 7.900, skog 4.900.

Äg.: Johan Martin Johansson.

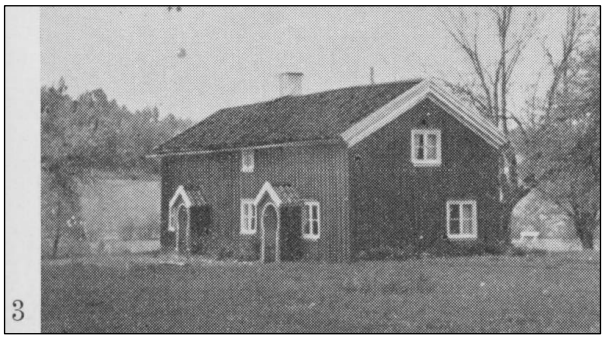

3

Mälltorp 1, Smedsgård, Björkeberg - Bild 4

Postadr.: Hyssna. Tel. 39034 Kinna.

Areal: 1.800 kvm. Tax.-v. 5.000, därav mark 500, byggn. 4.500,

Fast. av trä, uppf. 1926 av skrädd. August Andersson. Omb. o. moderniserad 1946. 1 vän. o. vindsvän., 2 läg., 5 rum, 2 kök samt skrädderiverkstad. Bekväml.: El. ljus, v. o. avi. Uthus: Tvättstuga o. garage av trä, uppf. 1936 o. 1938, Fast. ligger invid busshpl.

Äg.: Skräddarmäst. Gustaf Johansson f. 1893 i Oslo, son till Johan Johansson o. Kristina Jansdotter, gift med Ellen f. Johansson 1903 i Hyssna förs., dotter till Alfred Johansson o. Albertina f. Johansson, barn: Evy f. 1930, Amy f. 1932, Bo f. 1935, Gösta f. 1938, Lilly f. 1941, Evert f. 1944.

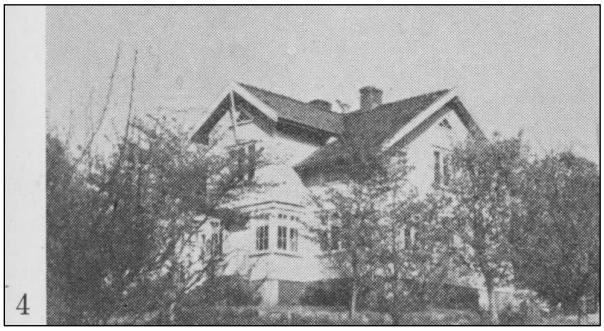

4

Mälltorp 1, Smedsgård, Ljunglid - Bild 5

Postadr.: Hyssna. Tel. 39025 Kinna.

- Areal: Total 5 ha åker. Tax.-v. jord 7.100. Jordart: Mullhaltig sand på sand.

Manbyggn. av trä, uppf. 1912 av Anna Andersdot

ter. Omb. 1925. 1 vän. o. vindsvån., 1 läg., 6 rum, 1 kök, veranda. Bekväml.: El. ljus, v. o. avi. Ekonomibyggn.: Stall, ladug. av sten o. trä, uppf. 1937. Körbana o. cement. gödselvårdsanl. 4 kor o. 3 ungdjur (reakt.-fria), 2 svin. Gården ligger 700 m. från busshpl.

Äg.: F. d. fabrikör Carl V. Johansson f. 1897 i Hyssna förs., son till Johan Fredrik Mattsson o, Anna Andersdotter, gift med Annie f. Johansson 1897, dotter till Albert Johansson o. Amanda f. Johansson, barn: Sigrid Ingeborg f. 1926, Sven Olof f. 1928, Lena Margareta f. 1940, Lars Bertil f, 1942.

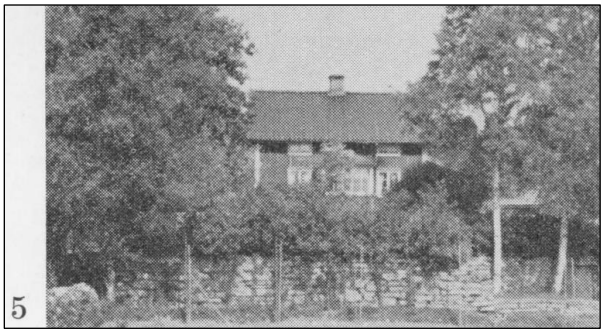

5

Mälltorp 1, Smedsgård, Ljunglid, Snickerifabrik - Bild 6

Postadr.: Hyssna. Tel. 39025 Kinna.

Tax.-v. byggn. 3,500. Fabriken uppf. av nuv. äg. Årligt tills.-v. c:a 60.000.

Huvudsakl. tillverkas fåtöljstommar o. byggnads snickerier samt utföres försäljning av byggnadsma terial.

Fabriken omfattar snickeriverkstad o. tapetserar verkstad.

Äg.: Carl Johansson, se föreg.

Arr.: Karl Karlsson o. Gunnar Eriksson.

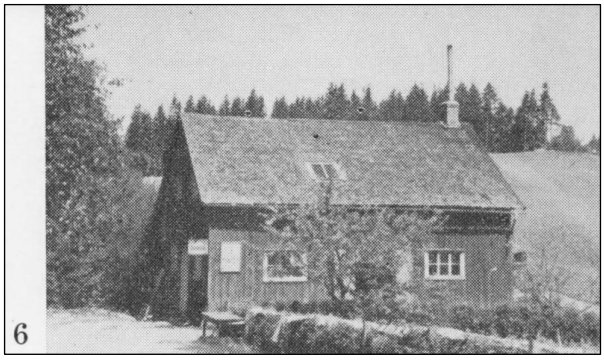

6

Mälltorp 1, Smedsgård, Anderstorp - Bild 7

Postadr.: Hyssna. Tel. 39135 Kinna.

Areal: 4.270 kvm. Tax.-v. 10.500, därav mark 500, byggn. 10.000.

Fast. av trä, uppf. 1936 av Karl Johansson. 1 vän. o. vindsvån., 3 läg., 8 rum, 3 kök, 1 badrum, 2 hallar, veranda. Bekväml.: Cv, wc, vv, el. ljus, v. o. avl. Uthus: Garage o. hönshus av trä, uppf. 1936. Fast. ligger 600 m. från busshpl.

Äg.: Karl Elof Karlsson o. Gunnar B. E. Eriksson f. resp. 1917 o. 1'918 i Hyssna förs. K. E. K. son till Ludvig Karlsson o. Gerda Gustafsdotter, gift med Ebba f. Johansson 1916 i Hyssna förs., dotter till Albin Johansson o. Hanna Matsdotter, barn: Hans f. 1944. G. B. E. E. son till Elof Eriksson o. Annie f. Bengtsson, gift med Anna f. Johansson 1918 i Hyssna förs., dotter till Albin Johansson o. Hanna Matsdotter, barn: Bengt f. 1943, Ingemar f. 1945.

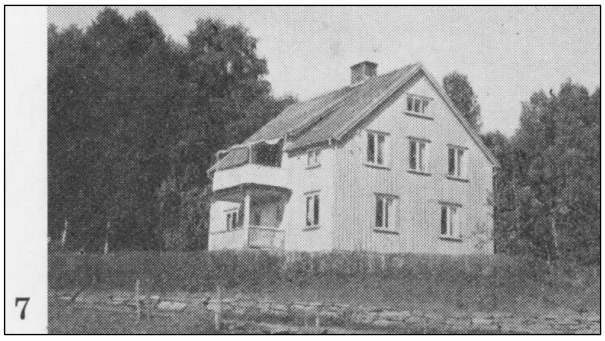

7

Mälltorp 2, Rearsgård - Bild 8

Postadr.: Hyssna.

Areal: Total 20,5 ha, därav 4,5 åker, 16 skog. Tax.-v. 12.200, jord 8.100.

Jordart: Mullrik sand på sand. Skogsbest.: Barrskog.

Manbyggn. av trä, uppf. 1875 av Johannes Persson. Omb. 1925. 1 vän. o. vindsvån., 1 läg., 6 rum, 1 kök, hall, veranda. Bekväml.: El, ljus, v. o. avl. Ekonomibyggn.: Stall o. ladug. av timmer, uppf. på X800talet, omb. 1922. 1 häst, 4 kor o. 2 ungdjur (reakt.fria), 2 svin. Gården ligger 100 m. från busshpl.

Äg.: Bröderna Viktor o. Benjamin Johansson f. resp. 1883 o. 1885 i Hyssna förs., söner till Johannes Persson o. Anna Britta Eriksdotter. V. J. gift med Anna f. Johansson 1878 i Hyssna förs., dotter till Johan Månsson o. Sofia Månsdotter, barn: Gertrud Maria f. 1918, Rut Anna f. 1920, Märta Ingegerd f. 1921, Britta Margareta f. 1922, Gunhild Sofia f. 1924.

Viktor Johansson, Smidesverkstad. Tel. 39096 Kin na. Firm. gr. av Johannes Persson omkr. 1866. Nuv. inneh. fr. 1908.

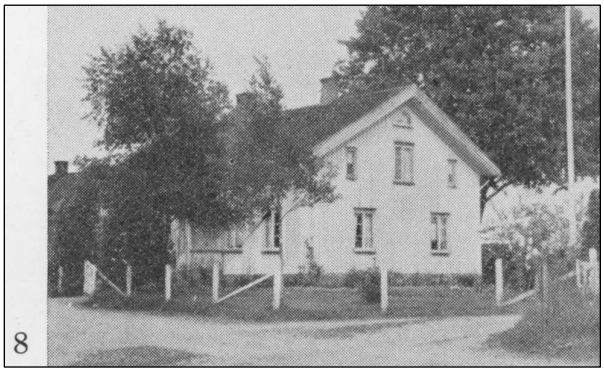

8

Mälltorp 2, Rearsgård - Bild 1

Postadr.: Hyssna. Tel. 39060 Kinna.

Areal: Total 25 ha, därav 5 åker, 20 skog. Tax.-v, 14.600, därav jord 9.900, skog 4.700.

Jordart: Mullbl. sand på sand o. mullrik lättlera på mellanlera. Skogsbest.: Barrskog.

Manbyggn. av trä, uppf. 1875. 1 vån. o. vindsvån., 1 läg., 5 rum, 1 kök. Bekväml.: El. ljus, v. o. avl. Ekonomibyggn.: Stall o. ladug. av timmer, uppf. 1905. Hiss o. cement. gödselvårdsanl, 1 häst, 5 kor o. 1 ungdjur (reakt.-fria), 2 svin.

Äg.: Lantbr. Ragnar Johansson f. 1898 samt systrarna Ebba o. Tora Johansson f. resp. 1893 o. 1895 i Hyssna förs., barn till Klas Johansson o. Elisabet f. Hansson.

R. J. har varit led. av komrii.-fullm., fattigv.-styr.

o. tax.-nämnd.

Mälltorp 2, Rearsgård - Bild 2

Postadr.: Hyssna. Tel. 39042 Kinna.

Areal: Total 21,5 ha, därav 6,5 åker, 15 skog. Tax.-v. 13.700, därav jord 10.900, skog 2.800.

Jordart: Mullhaltig lättlera på mellanlera. Skogsbest.: Barrskog med inslag av lövträd.

Manbyggn. av trä, uppf. 1850. Renov. 1944. 2 vän., 1 läg., 6 rum, 1 kök, hall. Bekvämt.: El. ljus, v. o. avl. Ekonomibyggn.: Stall o, ladug. av timmer, uppf. 1891. Hiss, mjölkrum o. cement. gödselvårdsanl. 1 häst, 6 kor o. 3 ungdjur (reakt.-fria), 3 svin. Gården ligger 500 m. från busshpl.

Gården har tillhört släkten under 5 generationer. Nuv. äg. övertog den 1913 efter sin fader.

Ag.: Lantbr. Johan Alexander Persson f. 1886 i Hyssna förs., son till Nikolaus Persson o. Karolina Håkansdotter, gift med Josefina f. Andersson 1879 i Hyssna förs., död 1944, dotter till Börje Andersson o. Kristina f. Andersson, barn: Maj f. 1914, Gunhild f. 1916, Ingrid f. 1919.

Ag.: V. ordf. i skolstyr. o. pens.-nämnd., led. av korom,-fullm., kyrkorådet o. valnämnd, samt skiftesgodeman o. skolkassör.

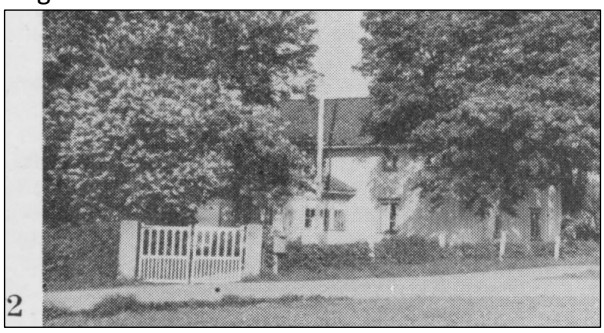

Mälltorp 2 m. fl., Rearsgård - Bild 3

Postadr.: Hyssna. Tel. 39109 Kinna.

Areal: Total 32,5 ha, därav 7,5 åker, 21 skog, 2 kultiv. betesmark. Tax.-v. jord 12.300, skog 5.300,

Jordart: Mullrik mellanlera på mellanlera, mullhaltig sand på sand. Skogsbest.: Barrskog med inslag av lövträd.

Manbyggn, av trä, uppf. 1916. 1 vän. o. vindsvån., 1 läg,, 4 rum, 1 kök, hall, veranda. Bekvämt.: El. ljus, v. o. avi. Ekonomibyggn.: Stall o. ladug. av timmer, uppf, 1918. Hiss, körbana o. cement. gödselvårdsanl. 1 häst, 6 kor o. 2 ungdjur (reakt.-fria), 3 svin.

Äg.: Anders Ragnar Andersson f. 1909 i Hyssna förs., son till Klas Alfr. Andersson o. Maria K. Karlsdotter.

Mälltorp 2, Rearsgård - Bild 4

Postadr.: Hyssna.

Areal: Total 12 ha, därav 2,5 åker, 9,5 skog. Tax.-v. 8.500, därav jord 6.100, skog 2.400.

Jordart: Mullbl. sand på sand. Skogsbest.: Barrskog.

Manbyggn. av trä, uppf. 1912 av nuv. äg. 1 vän. o. vindsvån., 1 1äg., 6 rum, 1 kök, hall, veranda. Bekvämt.: El. ljus, v. o. avl. Ekonomibyggn.: Stall o. ladug. uppf. av timmer. 4 kor o. 1 ungdjur (reakt.fria), 2 svin.

Ag.: Lantbr. Herman Johansson f. 1877 i Hyssna förs., son till Johannes Johansson o. Anna Britta Hansdotter, gift med Josefina f. Johansson 1876 i Hyssna förs., dotter till Johannes Persson o. Anna Britta Eriksdotter, barn: Ester f. 1909, Sigrid f. 1911, Georg f. 1913, Ebba f. 1914.

Ag.: Ordf. i komm.-nämnd.

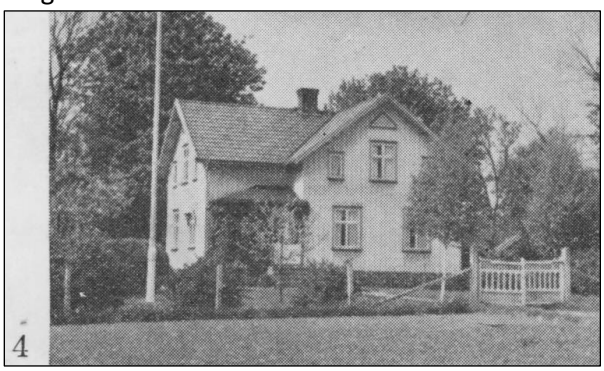

Mälltorp 2, Rearsgård, Mälltorps och Högens kvarn och såg - Bild 5 och 6

Postadr.: Hyssna. Tel. 39010 o. 39053 Kinna.

Areal: 5.000 kvm. Tax.-v. byggn. 25.000. Brandf.-v. 40.000.

Anl. (bild 6) av trä, uppf. 1852 av nuv. äg. Omb. 1933. Lokalernas sammanlagda golvyta 300 kvm.

Kvarnen har en årlig kapacitet av 250.000 kg, mjöl.

Kvarnverket omfattar 1 par stenar, 1 valsstol, 1 spetsmaskin, 1 kross, 1 grynverk, 1 utsädesrens, 1 betningsapparat samt drives med vattenkraft o. elektr. hjälpkraft.

Arbetet vid sågen består huvudsakh av sågning o. hyvling av byggnadsvirke.

Maskinbest.: Ramsåg, hyvelmaskin, spånhyvel.

På platsen har sedan urminnes tider funnits kvarn o. de sista hundra åren även såg. I sågen uppsattes ram 1920.

1 boningshus (Mjölnarstugan, bild 5) av trä, uppf. 1937 av nuv. äg. 1 vån. o. mansardvån., 1 läg., 4 rum, 1 kök, hall, veranda. Bekväma.: Cv, el. ljus, v. o. avl.

Förest. (sedan 1930): Gustaf Andrén. Sågmästare: Algot Johansson.

Ag.: Mälltorps o. Högens Byalag.

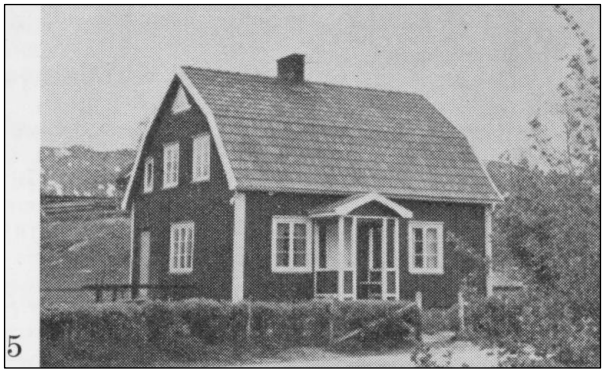

5

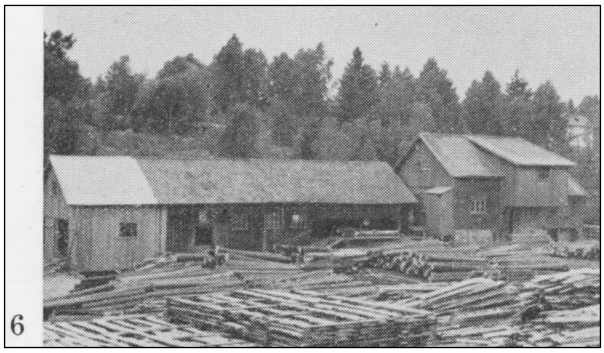

6

Mälltorp 2, Rearsgård, Albin Johanssons snickerifabrik - Bild 7

Postadr.: Hyssna. Tel. 39013 Kinna.

Areal: Total 8 ha, därav 5 åker, 3 skog. Tax.-v. 8.100, därav jord 7.200, skog 900.

Jordart: Mullhaltig lättlera på mellanlera. Skogsbest.: Barrskog.

Manbyggn. av trä, uppf. 1911 av nuv. äg. 1 vän. o. vindsvån., 1 läg., 7 rum, 1 kök, hall, veranda. Bekvämt.: El. ljus, v. o, avl. Ekonomibyggn.: Lagerbyggn. av timmer, uppf. 1914.

Snickerifabriken av trä, uppf. 1944 av nuv. äg. 2 vän., maskinsal, torkrum, monteringshall o. kontorslokal.

Tax.-v. 25.800, därav mark 800, byggn. 25.000. Brandf.-v. 120.000.

Årligt tills.-v, 150.000 kr. Huvudsakl. tillverkas fåtöljstommar.

Fabriken gr. 1920 av nuv. inneh.

Verkmäst.: Gustav Johansson.

Äg.: Fabrikör Albin Johansson f. 1880 i Hyssna förs., son till Johannes Johansson o. Anna Britta Hansdotter, gift med Hanna Maria f. Mattiasson 1891 i Hyssna förs., dotter till Fredrik Mattsson o. Anna Andersdotter, barn: Elsa f. 1913, Ebba f. 1916, Anna f. 1918, Gustav f. 1920, Karin f. 1922, Henry f. 1924, Dagny f. 1926, Britta f. 1931.

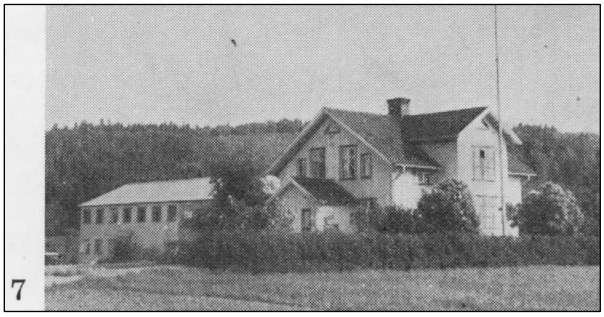

7

Mälltorp 2, Rearsgård, Bergsbo - Bild 8

Postadr.: Hyssna,

Areal: 1.000 kvm. Tax.-v. 3,000, därav mark 200,

byggn. 2.800.

Fast. av trä, uppf. 1939 av nuv. äg. 1 vän. o. vindsvån., 1 läg., 3 rum, 1 kök, hall, veranda. Bekvämt.:

Cv, el. ljus, v. o. avi. Fast. ligger 15 km. från jvst. Äg.: Fröken Anna Borglund f. 1881.

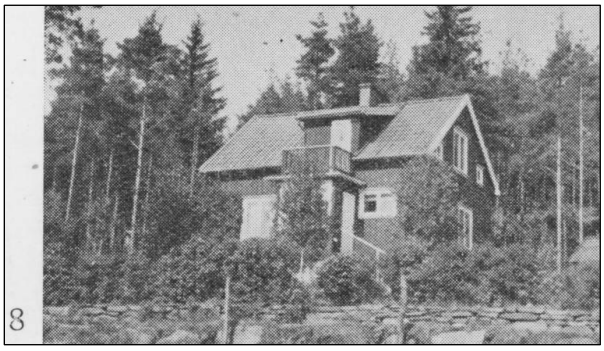

8

Mälltorp 2, Rearsgård, Kronäng - Bild 1

Postadr.: Hyssna.

Areal: 2.375 kvm. Tax.-v. 3.200, därav mark 200, byggn. 3.000.

Fast. av trä, uppf. 1912 av Klas Persson. Moderniserad 1944. 1 vän. o. vindsvån., 2 läg., 5 rum, 2 kök, hall, veranda. Bekvämt.: El. ljus, vatten. Uthus: Kokhus av trä, uppf. 1913. Fast.

ligger 1 km. från busshpl.

Fast. har tidigare varit soldattorp. Nedannämnde Klas Persson köpte den 1908. Sonen A. E. Persson övertog den 1926.

Äg.: Anders E. Perssons stbh. A. E. P. f. 1891 i Hyssna förs., död 1941, son till Klas Persson o. Karolina Håkansdotter, gift med Elin f. Pijk 1890 i Göteborg, dotter till Tekla Pijk, barn: Harry Alfons f. 1918, Åke f. 1928.

1

Mälltorp 3, Svensgård - Bild 2

Postadr.: Hyssna. Tel. 39053 Kinna.

Areal: Total 52 ha, därav 9 åker, 40 skog, 3 betesmark. Tax.-v. jord 16.700, skog 9.900.

Jordart: Mullbl, sand på sand. Skogsbest.: Barrskog med inslag av lövträd.

Manbyggn. av trä, uppf. 1917 av nuv. äg:s fader. Renov. 1944. 1 vån. o. vindsvån., 1 låg., 8 rum, 1 kök, 1 badrum, hall, veranda. Bekväml.: Cv, wc, vv, el. ljus, v. o. avi. Ekonomibyggn.: Stall o. ladug. av timmer, uppf. 1890, omb. 1922. 2 hästar, 8 kor o. 4 ungdjur (reakt.-fria), 4 svin. Gården ligger 150 m. från busshpl.

Gården har tillhört släkten sedan början av 1700talet. Den är utarrend. sedan 1944.

Äg.: Lantbr. Gustaf Andren f. 1894 i Hyssna förs., son till C. J. Andreasson o. Albertina Eriksdotter, gift med Ester f. Andersson 1906 i Mjäldrunga förs., dotter till Per Andersson o. Alma f. Gustavsson.

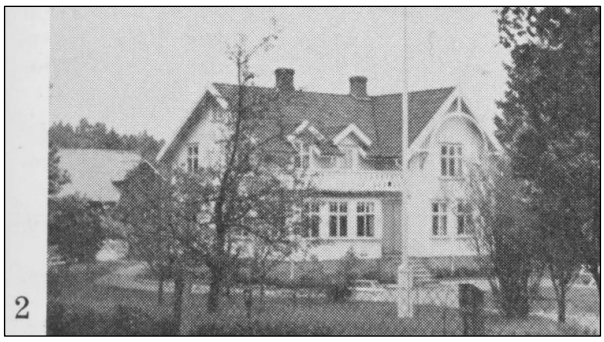

2

Mälltorp 3, Svensgård - Bild 3

Postadr.: Hyssna. Tel. 39152 Kinna.

Areal: Total 49 ha, därav 8,5 åker, 40,5 skog. Tax.-v, 26.400, därav jord 17.300, skog 9.100.

Jordart: Mullrik lättlera på mellanlera o. mullbl. sand på sand. Skogsbest.: Barrskog med inslag av lövträd.

Manbyggn. av trä, uppf. i mitten av 1800-talet av Börje Håkansson. Moderniserad 1945. 1 vån. o, vindsvån., 1 läg., 7 rum, 1 kök, badrum, hall, veranda. Bekväml.: Cv, wc, vv, el, ljus, v. o, avi. Lillstuga av trä, uppf. 1915, innehållande 1 rum o. kök. Stall o. ladug. av timmer, uppf. 1921. Hiss, körbana, mjölkrum o. kylanl. 3 hästar, 8 kor o. 2 ungdjur (reakt.-fria), 4 svin. Gården ligger 100 m. från busshpl.

Nuv. äg. köpte gården 1932 av sin fader, som 1893 övertagit den efter sin fader Börje Håkansson.

Äg.: Lantbr. Carl Birger Börjesson f. 1898 i Hyssna förs., son till Aug. Börjesson o. Anna Karlsdotter, gift med Ellen f. Persson 1900 i Hyssna förs., död 1940, dotter till Aug. o. Tilda Persson, barn: Roland f. 1932, Margareta f. 1937.

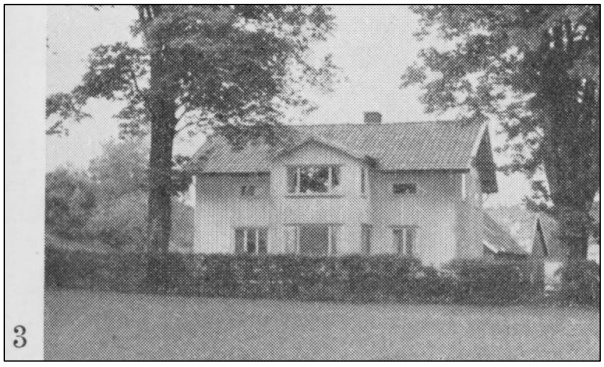

3

Mälltorp 3, Svensgård - Bild 4

Postadr.: Hyssna.

Areal: 2.400 kvm. Tax.-v. 20.000, därav mark 500, byggn. 19.500.

Fast. av trä, uppf. 1932 av Håkan Börjesson. Tillb. 1938. 2 vån., 1 läg., 7 rum, 1 kök, affärslokal o. kontor samt lagerlokal. Bekväml.: Cv, wc, vatten. Uthus: Lagerlokal av trä, uppf. 1934. Fast. ligger vid busshpl.

Äg.: Handl. Folke Börjesson f. 1914 i Hyssna förs,, son till Aug. Börjesson o. Anna f. Carlsson, gift med Gudrun f. Classon 1918 i Kinna förs., dotter till Gottfrid Classon o. Emma f. Andersson, barn: Folke JanOlof f. 1943.

J. S. Börjesson, Folke Börjesson. Charkuteri-, speceri-, järn- o. manufakturaffär. Tel. 39014 Kinna. Firm. gr. 1929 av John Sigfrid Börjesson. Nuv. inneh. handl. Folke Börjesson fr. 1940.

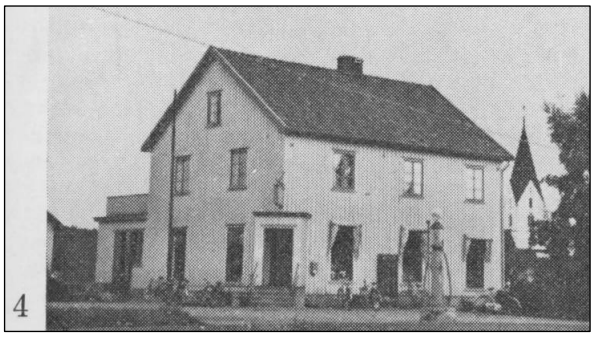

4

Mälltorp 3, Svensgård, Dyresten - Bild 5

Postadr.: Hyssna.

Areal: 2.216 kvm. Tax,-v. 7.000, därav mark 200, byggn. 6.800.

Fast. av trä, uppf. 1945 av nuv. äg. 1 vän., 1 läg., 4 rum, 1 kök, 1 badrum, hall, källarvån. Bekväml.: Cv, wc, vv, el. ljus, v. o. avi. Fast. ligger 15 km. från jvst. o. 500 m. från busshpl.

Äg.: Möbelsnick. Evert A. Holmberg f. 1907 i Ambjörnarps förs., son till Johannes Holmberg o. Frida f. Pettersson, gift med Birgit f. Carlsson 1915 i Hyssna förs., dotter till Sameo Carlsson o. Matilda f. Johansson, barn: Jan f. 1935, Vera f. 1942.

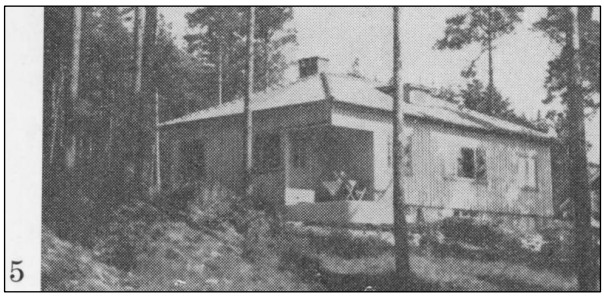

5

Nordbacka 1 - Bild 6

Postadr.: Hyssna. Tel. 39093 Kinna.

Areal: Total 42 ha, därav 6 åker, 33 skog. Tax.-v. 16.300, därav jord 9.200, skog 7.190.

Jordart: Mullbl. sand på sand. Skogsbest.: Barrskog med inslag av lövträd.

Manbyggn. av trä, uppf. i början av 1800-talet. 1 vän. o. vindsvån., 1 läg., 4 rum, 1 kök. Bekväml.: El. ljus. Ekonomibyggn.: Ladug. av trä, uppf. i början av 1800-talet. Gården ligger 2,5 km. från busshpl.

Nuv. äg. köpte gården 1943 av Joel Andren. Den är utarrend.

Äg.: Bokhållare Oskar Andersson f. 1881 i Hyssna förs., son till Anders Jonasson o. Maria f. Ekström.

Äg.: Led. av tax.-nämnd.

6

Nordbacka 1 - Bild 7 och 8

Postadr.: Hyssna. Tel. 39022 Kinna.

Areal: Total 44 ha, därav 7 åker, 33,5 skog, 2,5 kultiv. betesmark. Tax.-v. 22.800, därav jord 13.200, skog 9.600.

Jordart: Mullrik morän på moränmo, mullhaltig mellanlera på styv lera. Skogsbest.: Barrskog med inslag av lövträd.

Manbyggn. (bild 7) av trä, uppf. 1897 av Viktor Arnell. Moderniserad 1942. 1 vän. o. vindsvån., 1 läg., 6 rum, 1 kök, 1 badrum, hall, veranda. Bekväml.: Cv, wc, vv, el. ljus, v. o. avi. 1 mindre byggn. (bild 8) av trä, uppf. 1898. Ekonomibyggn.: Stall, ladug. o. loge av trä o. sten, uppf. 1940, tvättstuga av trä, uppf. 1935. 1 häst, 7 kor o. 2 ungdjur (reakt.-fria), 20 får, 3 svin. Gården ligger 2,5 km. från busshpl.

På ägorna ha hittats en flintkniv samt en silverring.

Nuv. ägts morfar Anders Jonasson köpte gården 1868 o. överlät den 1897 till sin svärson Viktor Arnell. Nuv. äg. tillträdde 1927. Han arrend. Dessutom Nordbacka 1.

Äg.: Lantbr. Hilding Arnell f. 1900 i Hyssna förs., son till Viktor Arnell o. Anna Jonasdotter, gift med Elin f. Andersson 1899 i Hyssna förs., dotter till Viktor Andersson o. Emma f. Johansson, barn: Sven Hilding f. 1943.

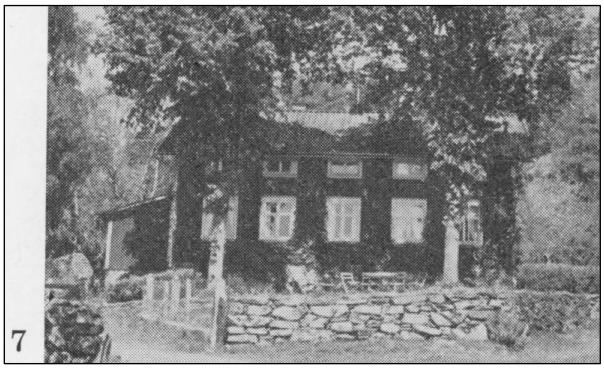

7

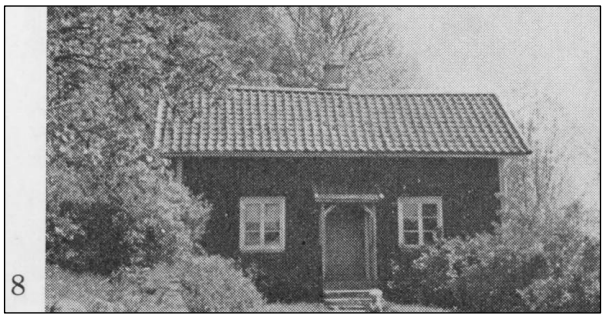

Nordbacka 1, Ekhaga - Bild 1

Postadr.: Hyssna. Te'. 39119 Kinna.

Areal: 1.550 kvm. Tax.-v. 8.000, därav mark 500, bygge. 7.500.

Fast, av trä, uppf. 1936. 1 vän. o. mansardvän., 1 läg., 3 rum, 1 kök, 2 hallar. Bekvämt.: Cv, el. ljus, v. o. avi. Fast. ligger 1 km. från busshpl.

Svarveriverkstad av trä, uppf. 1942. Om- o. tillb. 1947. Lokalernas sammanlagda golvyta 175 kvm. 2 anställda,

Maskinell utrustning: 4 träsvarvar, 1 järnsvarv, 1 rikthyvel, 1 cirkelsåg, 1 borrmaskin, 1 slipmaskin, 1 käppsvarv, 1 putsmaskin, 2 specialmaskiner. Virkeshus av trä, uppf. 1945, Lokalernas sammanlagda golvyta 120 kvm.

Rörelsen omfattar till största delen hemslöjd. Firm. gr. 1942 av nuv. inneh.

Äg.: Fabrikör Robert Johansson f. 1890 i Göteborg, son till Adolf Johansson o. Fredrika f. Olsson, gift med Gerda f. Nilsson 1889 i Hyssna förs., dotter till Elias Nilsson o. Kristina f. Andersson, barn: Rolf Hugo f, 1922, Irma Kristina f. 1927, Britt Irene f. 1932.

Äg.: Led. av fattigv.-styr. o. barnav.-nämnd.

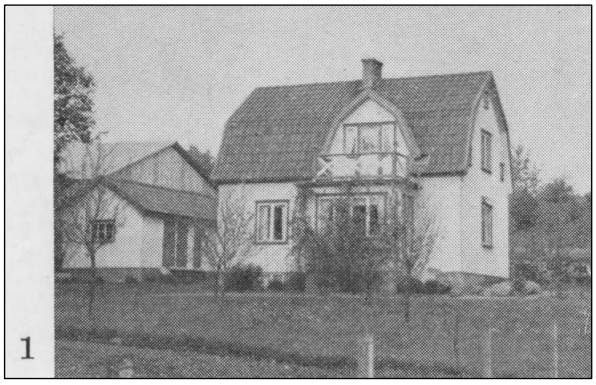

Olofsered 1 - Bild 2

Postadr.: Hyssna. Tel. 39036 Kinna.

Areal: Total 42 ha, därav 7,5 åker, 31,5 skog. Tax.-v. 12.700, därav jord 7.500, skog 5.200.

Jordart: Kärrtorvmull på kärrtorvjord o. mullrik morän på moränmo. Skogsbest.: Barrskog.

Manbyggn. av trä, uppf. på 1860-talet. 1 vän. o. vindsvån., 1 läg., 10 rum, 1 kök, veranda. Bekvämt.: El. ljus. Ekonomibyggn.: Stall o. ladug. av timmer, uppf. på 1860-talet, tillb. 1915. 1 häst, 4 kor o. 1 ungdjur (reakt.-fria), 1 svin.

Äg.: Lantbr. Gunnar Andersson f. 1894.

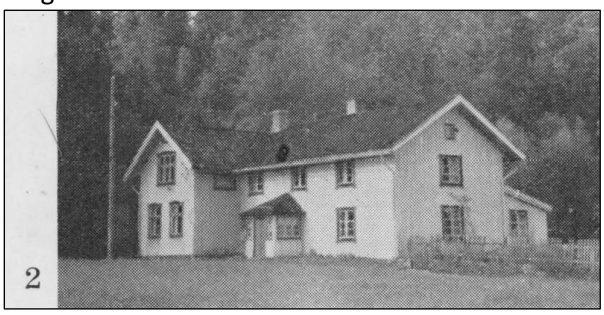

Olofsered 13 m. fl., Härsjögården - Bild 3-5

Postadr.: Hyssna. Tel. 70 Rävlanda.

Areal: Total 124 ha, därav 6,5 åker, 114 skog, resten övr. mark. Tax.-v. 46.400, därav jord 18.000, skog 28.400.

Jordart: Mullbl. sandjord på grusjord. Skogsbest.: Barrskog med inslag av lövträd.

Manbyggn. (bild 3) av trä, uppf. före laga skifte 1842. Moderniserad 1937. 1 vän. o. vindsvån., 1 läg., 4 rum, 1 kök, hall, veranda. Bekvämt.: El. ljus, v. o. avi. Ekonomibyggn.: Svinhus o. kokhus av trä, uppf. 1926, stall, ladug. o. loge av trä, uppf. 1942. Hiss o. cement. gödselvårdsanl. 2 hästar, 5 kor o. 3 ungdjur (reakt.-fria), 2 svin.

Yrkesskolan (bild 4) av trä, uppf. 1929 av nuv. äg. Om- o, tillb. 1941-42. 2 vän., 3 personalrum, 1 matsal, 1 samlingssal, 1 gymnastiksal, 25 sovrum för elever, köksavel., kontorslokaler, förrådsrum, källarvån, Annex (bild 5) av trä, uppf. 1941—42. 2 vän., sovrum för 6 elever, personalbost., komb. mato. samlingssal, köksavd. Yrkesskolebyggn, o. annexet äro sammanlagt tax, till 75.000.

Göteborgs diakonifören:s yrkesskola för unga flickor började sin verksamhet 1929. Den är f, n. under omläggning, Yrkesskolan har plats för c:a 30 elever. Den förestås av fröken Anna Henriksson. Dessutom finnas 1 biträdande föreståndarinna, 1 skolkökslärarinna, 1 lanthushållslärarinna, 1 handarbetslärarinna o. 1 hemvårdslärarinna.

Gården består av 2 mindre, sammanslagna gårdar,

Äg.: Göteborgs diakonissanstalt.

Förest. för jordbruket: Clas Larsson f. 1891 i Sanne förs., Göteborgs o. Bohus län, son till Johan Larsson o. Anna Jansdotter, gift med Ester f. Hallberg 1896 i Göteborg, död 1941, dotter till Ferdinand Hallberg o. Amanda f. Andersson, barn: Sven Gunnar f. 1930.

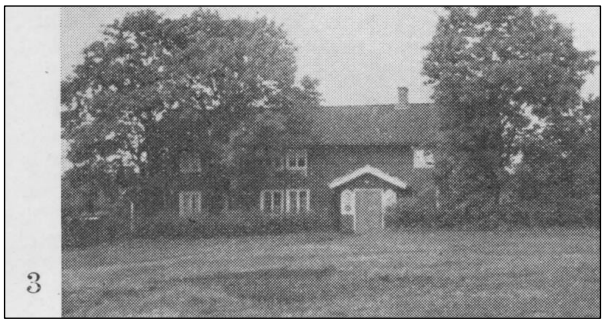

3

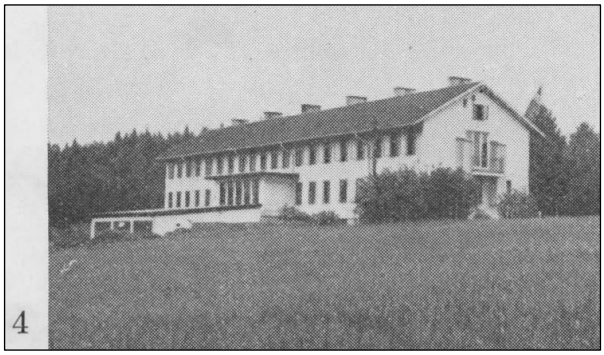

4

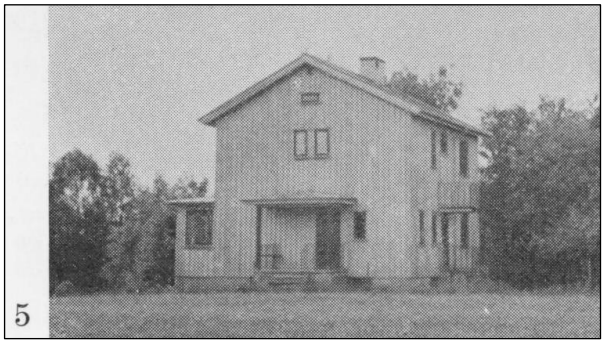

5

Olofsered 1, Brunnsberg - Bild 6

Postadr.: Hyssna, Tel. 39140 Kinna.

Areal: Total 10 ha, därav 4 åker, 6 skog o. betesmark. Tax.-v. jord 7.500, skog 400.

Jordart: Mullrik mo på mo. Skogsbest.: Barrskog med inslag av lövträd.

Manbyggn. av trä, uppf. på 1890-talet av Anders Eriksson. Moderniserad 1943. 1 vän. o. vindsvån., 1 läg., 5 rum, 1 kök, hall. Bekvämt.: Cv, el. ljus, v. o. avi. Ekonomibyggn.: Stall o. ladug. av trä, uppf. 1927. Körbana. 1 häst, 6 kor, 5 svin. Gården ligger 400 m. från jvst.

Äg.: Handl. Sven Johanson f. 1906 i Hyssna förs., son till Linus Johansson o. Anna Sofia f. Eriksson, gift med Agnes f. Karlsson 1906 i Hyssna förs., dotter till Aron Karlsson o. Anna f. Larsson, barn: Birgitta f. 1934, Tore f, 1936, död samma år, Bernt f. 1937, död samma år, Barbro f. 1941, Gunilla f. 1946.

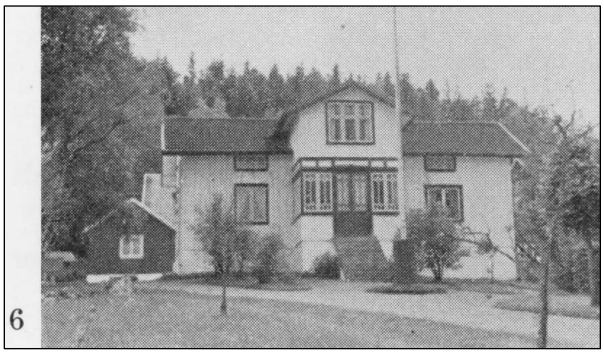

6

Olofsered 1, Åkullen - Bild 7

Postadr.: Hyssna. Tel. 39130 Kinna.

Areal: Total 15,1 ha, därav 3,5 åker, 10,6 skog, 1 hag- o. betesmark. Tax.-v. 7.700, därav jord 6.000, skog 1.700.

Jordart: Mullrik morän på moränmo samt mullhaltig svagt lerig mo på moläbtlera. Skogsbest.: Barrskog med inslag av lövträd.

Manbyggn. av trä, uppf. 1916 Av Karl Bengtsson. Tillb. 1930. Renov. 1945. 1 vän. o. vindsvån., 1 läg., 3 rum, 1 kök, tambur, veranda. Bekvämt.: El. ljus, v. o. avi. Ekonomibyggn.: Stall o. ladug. av timmer, uppf. 1929. 1 häst, 3 kor o. 3 ungdjur (reakt.-fria), 2 svin.

Äg.: Lantbr. John Ivar Johanson f. 1898 i Veddige förs., Hallands län, son till Johan Karlsson o. Johanna Johansdotter, gift med Olga f. Karlsson 1901 i Tvååkers förs., Hallands län, dotter till Karl A. Pettersson o. Anna Sofia Gustavsdotter, barn: Håkan Ivar Osvald f. 1939.

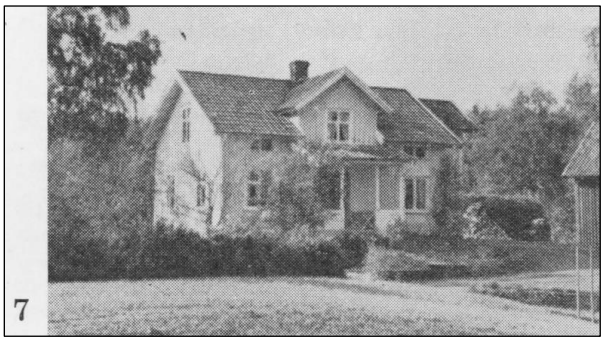

7

Olofsered 1, Lövåsen - Bild 8

Postadr.: Hyssna.

Areal: 8.50Q kvm. Tax.-v. byggn. 3.500.

Fast. av trä, uppf. 1930 av nuv. äg. 1 vän. o, mansardvån., 1 läg., 4 rum, 1 kök, hall, veranda. Bekväml.: El. ljus. Uthus: Ladug. av trä, uppf, 1932. Fast. ligger 500 m. från jvst.

Fast. är avs. från Olofsered 12, som varit i släktens ägo i flera generationer. Nuv. äg. köpte marken 1912 av sin svärfader o. tillköpte 1939 torpet Dalhem, 5,5 ha, tax.-v. 2.500.

Äg.: Lantbr. Carl Martin Johansson f. 1878 i örby förs., son till Johan Petter Månsson o. Anna

f. Andreasson, gift med Klara f. Andersson 1881 i Hyssna förs., dotter till Anders Månsson o. Sofia Hansdotter, barn: Anna f. 1917, Knut f. 1920, Karl Olof f. 1924.

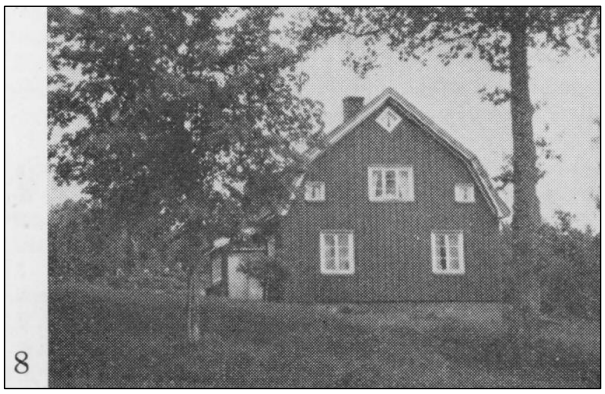

8

Olofsered 1 - Bild 1

Postadr.: Hyssna.

Areal: 2.800 kvm. Tax.-v. mark 200, byggn. 2.800. Äg.: Sigrid Maria Andersson.

1

Olofsered 1, Furuberg - Bild 2

Postadr.: Hyssna.

Areal: 7.500 kvm. Tax.-v. mark 500, byggn. 3.000.

Fast. av trä, uppf. 1941 av nuv. äg. 1 vän. o. vindsvän., 2 läg., 4 rum, 2 kök, veranda. Bekvämt.: El. ljus.

Äg.: Johan E. Pettersson Sandin f. 1889 i Borås, son till Anders P. Sandin o. Anna f. Karlsson, gift med Anna f. Augustsson 1898 i Hyssna förs., dotter till August Månsson o. Kristina Larsdotter, barn: Arvid f. 1918, Karin f. 1920, John f. 1921, Annie f. 1924, Sigfrid f. 1930.

2

Pjetared 1 - Bild 3

Postadr.: Hyssna. Tel. 45034 Kinna.

Areal: Total 126 ha, därav 6 åker, 118 skog, 2 betesmark. Tax.-v. 39.500, därav jord 11.200, skog 28.300.

Jordart: Mosstorvmull på mosstorvjord o. mullrik morän på moränmo. Skogsbest.: Barrskog med inslag av lövträd.

Manbyggn. av trä, uppf. i mitten av 1800-talet. Renov. 1910 o. 1926. 1 vän. o, vindsvän., 2 läg., 5 rum, 2 kök, hall, veranda. Bekväml.: El, ljus, v. o. avi. Ekonomibyggn.: Stall o. ladug. av timmer, uppf. 1922, kokhus av trä, uppf. 1922, smedja uppf. av trä. 2 hästar, 1 unghäst, 8 kor o. 2 ungdjur (reakt.-fria), 2 svin. Gården ligger 5 km. från busshpl.

Nuv. ägts farfar köpte gården 1893 o. brukade den till 1899, då sonen övertog den. Nuv. äg. tillträdde 1943.

Äg.: Bröderna John o. Otto Berggren f. resp. 1903 o. 1913 i Hyssna förs., söner till Alfred Linus Berggren o. Amanda Andersdotter. O. B. gift med Ester f. Larsson 1915 i Bollebygds förs., dotter till Emil Larsson o. Hanna Augustsdotter, barn: Lisbeth Ingegerd f. 1944.

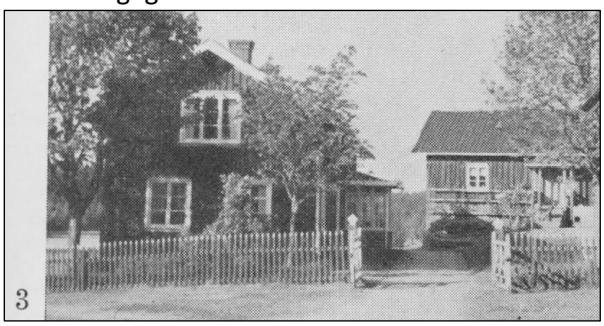

3

Pjetared 1 - Bild 4

Postadr.: Hyssna. Tel. 45035 Kinna.

Areal: Total 130 ha, därav 5,5 åker, 122,5 skog, 2 betesmark. Tax.-v. jord 11.700, skog 11.800.

Jordart: Mosstorvmull på mosstorvjord o. mullrik morän på moränoro. Skogsbest.: Barrskog med inslag av lövträd.

Manbyggn. av trä, uppf. 1922 av Hilmer Karlsson. 1 vän. o. vindsvån., 1 läg., 5 rum, 1 kök, veranda. Bekvämt.: El. ljus, avi. Ekonomibyggn.: Stall, ladug. o. loge av timmer, uppf. i slutet av 1800-talet, snickarbod av trä, uppf. 1921. 3 hästar, 7 kor o. 2 ungdjur (reakt.-fria), 3 svin. Gården ligger 5 km. från busshpl.

Nedannämnde Hilmer Karlsson köpte gården 1914 efter att ha arrend. den sedan 1903.

Äg.: Lantbr. Hilmer Karlssons stbh. H. K. f. 1873 i Bollebygds förs., död 1943, son till Karl Johan och Kristina Johansson, gift med Ida f. Andersson

1872 i Bollebygds förs., död 1946, dotter till Andreas o. Anna Ellasson, barn: Annie f. 1904, Agda f. 1905, Fritz f. 1907, Ester f. 1908, Arvid f. 1911, Artur f. 1914.

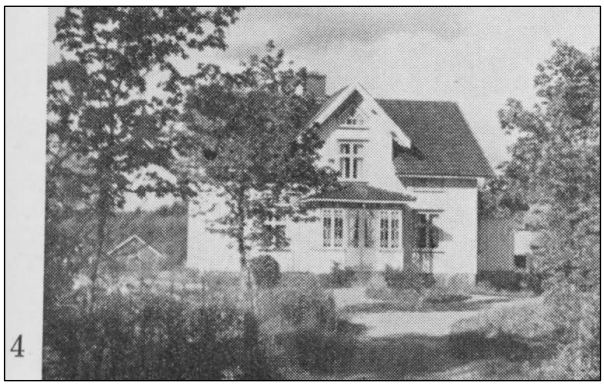

4

Rya 1 m.fl., Nolgård - Bild 5

Postadr.: Hyssna. Tel. 39090 Kinna.

Areal: Total 42 ha, därav 8 åker, 34 skog. Tax.-v. 16.100, därav jord 9.900, skog 6.200.

Jordart: Mullrik mo på mo samt mullhaltig lerig sand på 'svagt lerig sand. Skogsbest.: Barrskog.

Manbyggn. av trä, uppf. 1934 av Einar Klasson. 1 vän. o. vindsvån., 2 läg., 5 rum, 2 kök, 2 hallar. Bekvämt.: El. ljus, v. o. avi. Ekonomibyggn.: Ladug., magasin o. kokhus av trä, uppf. 1894. 1 häst, 3 svin.

Nuv, äg. köpte gården 1942 av Einar Klasson.

Äg.: Lantbr. Per Artur Johansson f. 1915 i Borås, son till August Johansson o. Johanna f. Johansson, gift med Anna f. Flyden 1909 i Hyssna förs., dotter till Robert Flyden o. Alida f. Andersson, barn: Lars f. 1941, Per Olov f. 1943, Annette f. 1946.

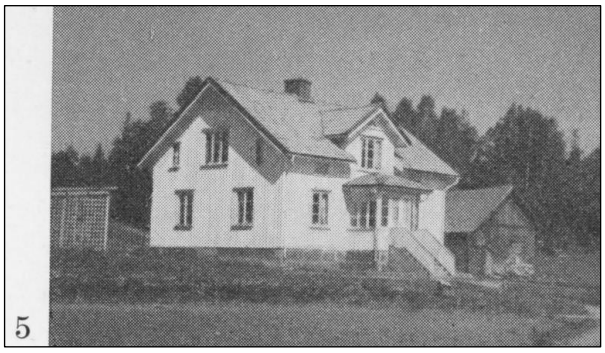

5

Rya 1, Nolgård - Bild 6

Postadr.: Hyssna. Tel. 39092 Kinna.

Areal: Total 49 ha, därav 7,5 åker, 41,5 skog. Tax: v. 14.400, därav jord 9.000, skog 5.400.

Jordart: "Svartmylla på sandbotten". Skogsbest.: Barrskog med inslag av lövträd.

Manbyggn. av trä, uppf. 1914 av Martin Eriksson. 1 vän. o, vindsvan., 2 låg., 6 rum, 2 kök, hall, veranda. Bekvämt: El. ljus, v. o. avi, Ekonomibyggn.: Stall, ladug. o. loge av timmer, uppf. 1909, tvättstuga av trä, uppf. 1945. 2 hästar, 1 tjur, 5 kor o. 1 ungdjur (reakt.-fria), 5 svin. Gården ligger 2 km. från busshpl.

Nuv. äg. övertog gården 1934 efter sin faders stbh. Fadern köpte gården 1889 av Börje Gunnesson.

Äg.: Lantbr. Anders Verner Eriksson f. 1903 i Hyssna förs., son till Martin Eriksson o. Augusta Karlsdotter, gift med Lilly B. f. Pettersson 1910 i Göteborg, fosterdotter till Bernhard o. Emma Johansson, barn: Gunnel Margareta f. 1935, Martin Gunnar f. 1936.

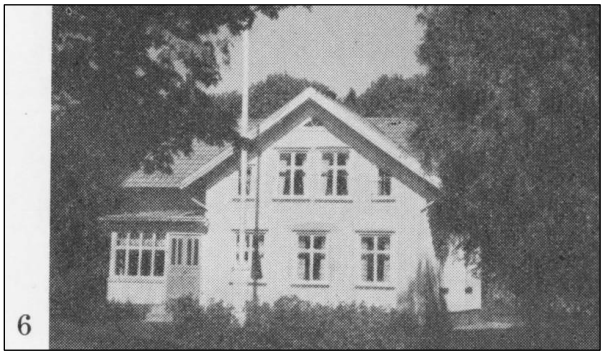

6

Rya 1 m.fl., Nolgård - Bild 7

Postadr.: Hyssna. Tel. 39091 Kinna.

Areal: Total 38 ha. Tax.-v. jord 9.400, skog 7.200.

Jordart: Mullrik mo på mo. Skogsbest.: Barrskog med inslag av lövskog.

Manbyggn. av trä, uppf. 1918 av äg:s fader. 1 vän. o. vindsvan., 1 läg., 6 rum, 1 kök, hall. Bekvämt.: El. ljus. Ekonomibyggn.: Ladug. o. brygghus. 1 häst, 7 kor o. 3 ungdjur, 2 svin. Gården ligger 500 m. från busshpl.

Nuv. äg. köpte gården 1945 av sin fader, som innehaft den sedan 1905. Den har varit i släktens ägo sedan 1500-talet, då Erik Larsson inköpte den. Efter denne var Lars Eriksson äg. till 1601, därefter nämndeman Bengt Eriksson till 1628, Lars Mikaelsson till 1656, Anders Bengtsson till 1683, Anders E. Larsson till 1710, Lars Eriksson till 1787, Bengt Eriksson till 1818, Erik Bengtsson till 1821, Erik Larsson till 1858 o. Lars Eriksson till 1888.

Äg.: Johan Gotthard Johansson f. 1906 i Hyssna förs., son till Klas Johansson o. Anna Augustdotter, gift med Annie Linnea f. Levin 1917 i Hyssna förs., dotter till Johan Lev -n o. Anna Andersdotter.

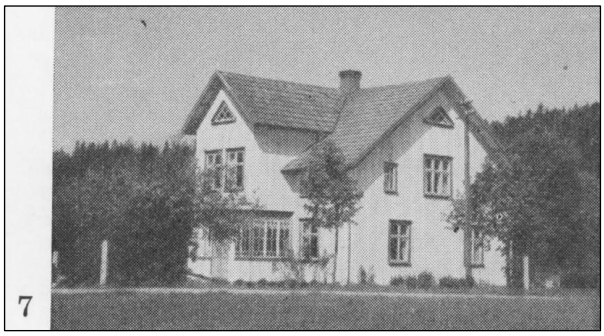

7

Rya 1, Nolgård - Bild 8

Postadr.: Hyssna. Tel. 39101 Kinna.

Areal: Total 46 ha, därav 7 åker, 38 skog, 1 betesmark. Tax.-v. 17.300, därav jord 11.700, skog 5.600.

Jordart: Mullhaltig lättlera på mellanlera. Skogsbest.: Barrskog med inslag av lövträd.

Manbyggn. av trä, uppf. 1913 av Klas Larsson. 1 vän. o. vindsvån., 1 läg., 5 rum, 1 kök, hall, veranda. Bekväml.: El. ljus, v. o. avi. Ekonomibyggn.: Stall o. ladug. av timmer, uppf. 1908, kokhus uppf. 1916. Hiss o. cement. gödselvårdsanl. 1 häst, 8 kor o. 2 ungdjur (reakt.-fria), 5 svin. Gården ligger 2,5 km. från busshpl.

Nuv. äg. köpte gården 1934 av Aron Andersson.

Äg.: Lantbr. Per Persson f. 1908 i Hyssna förs., son till Johan Henrik Persson o. Matilda f. Karlsson.

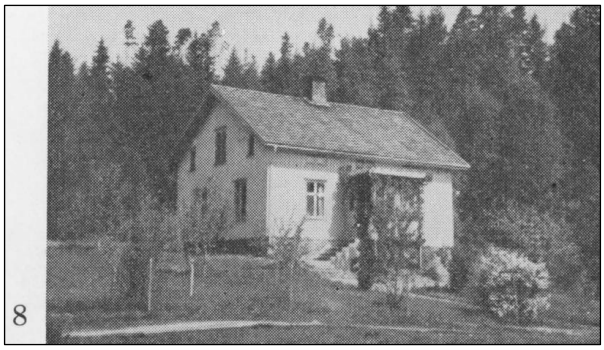

8

Rya 2, Södergård, Gärdet - Bild 1

Postadr.: Hyssna.

Areal: Total 18 ha, därav 4,5 åker, 12,5 skog, 1 kultiv. betesmark. Tax.-v. 8.500, därav jord 6.100, skog 2.400.

Jordart: Mullbl. sandjord. Skogsbest.: Barrskog.

Manbyggn. av trä, uppf, på 1800-talet. 1 vän., 1 läg., 3 rum, 1 kök, veranda. Bekväml.: El. ljus. Ekonomibyggn.: Stall o. ladug. av trä, uppf. 1911. 1 häst, 3 kor o. 1 ungdjur (reakt: fria), 3 svin. Gården ligger 300 m. från busshpl.

Nuv. äg. köpte gården 1938 av Aron Eriksson, som 1900 ärvde den efter sin fader Erik Andersson. Förutvarande äg. voro systrarna Börjesson.

Ag.: Lantbr. Charlie Svensson f. 1895 i Sätila förs., son till Anders Svensson o. Emelia f. Johansson, gift med Karin f. Johansson 1913 i Hyssna förs., dotter till Klas Johansson o. Matilda Pettersdotter, barn: Kerstin f. 1936, Göte f. 1939, Folke f. 1940, Lennart f. 1943.

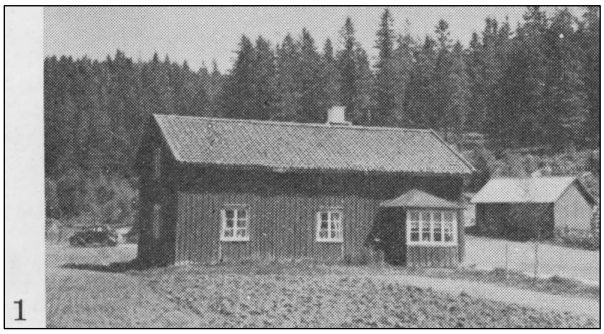

1

Rya 2, Sörgård - Bild 2

Postadr.: Hyssna.

Areal: Total 16 ha, därav 2 åker, 14 skog. Tax.-v. 6.400, därav jord 3.900, skog 2.500.

Jordart: Mullrik mo på mo. Skogsbest.: Barrskog.

Manbyggn. av trä, uppf. 1890 av Gustaf Bengtsson. 1 vän. o, vindsvån., 1 1äg., 2 rum, 1 kök. Bekväm!.: El. ljus. Ekonomibyggn.: Stall o. ladug. uppf. av timmer. 2 kor, 1 svin. Gården ligger vid busshpl.

Gården köptes 1931 från Kristina Bengtsson.

Äg.: Anna Johansson f. 1908 i Hyssna förs., dotter till Arvid Johansson o. Alma f. Brolin, gift med Bror Johansson f. 1902 i öxnevalla förs., son till Johan Andersson o. Anna f. Johansson, barn: Rolf f. 1930, Bengt f. 1943.

2

Rya 2 m. fl., Sörgård - Bild 3

Postadr.: Hyssna. Tel. 39070 Kinna.

Areal: -Total 65 ha, därav 7 åker. Tax.-v. 27.000, därav jord 14.200, skog 12.800.

Jordart: Mullrik mo på mo. Skogsbest.: Barrskog.

Manbyggn. av trä, uppf. 1892 av Per Jonasson. 1 vån. o. vindsvån., 5 rum, 2 kök, veranda. Bekvämt.: El. ljus, v. o. avl. Ekonomibyggn.: Stall o. ladug. av timmer, uppf. 1889. 1 häst, 6 kor o. 2

ungdjur (reakt.-fria), 2 svin. Gården ligger invid busshpl.

Nuv. äg:s svärfars fader köpte gården omkr. 1850 o. brukade den till 1900, då sonen Klas Persson övertog den. Nuv. äg. tillträdde 1938.

Äg.: Fru Karin Levin f. Persson 1898 i Hyssna förs., dotter till Klas Persson o. Hilma Karlsdotter, gift med lantbr. Rudolf Levin f. 1909 1 Hyssna förs., son till Johan Levin o. Anna f. Andersson, barn: Dagny f. 1940.

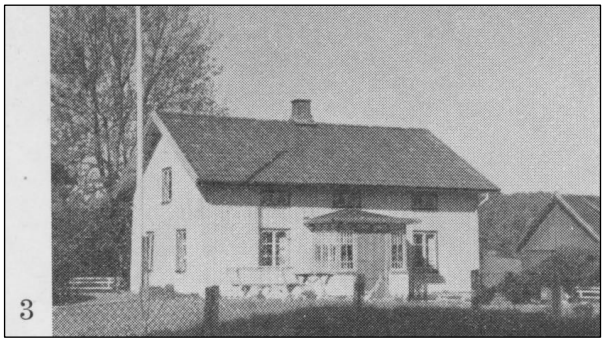

3

Rya 2, Sörgård - Bild 4

Postadr.: Hyssna. Tel. 39100 Kinna.

Areal: Total 19 ha, därav 4 åker, 15 skog. Tax.-v. 9.800, därav jord 7.500, skog 2.300.

Jordart: Mullrik mo på mo. Skogsbest.: Barrskog.

Manbyggn. av trä, uppf. 1941 av nuv. äg. 1 vän. o. vindsvån., 1 läg., 6 rum, 1 kök, 1 badrum, tvättrum, hall, veranda. Bekvämt.: Cv, wc, vv, el. ljus, v. o. avl. Ekonomibyggn.: Stall o. ladug. av timmer, uppf. 1938. Körbana o. cement. gödselvårdsanl. 1 häst, 5 kor och 1 ungdjur, 2 svin. Gården ligger vid busshpl.

Nuv. äg. köpte gården 1935 av sin fader.

Ag.: Lantbr. Gustaf Andersson f. 1901 i Hyssna förs., son till Elias Andersson o. Kristina f. Andersson.

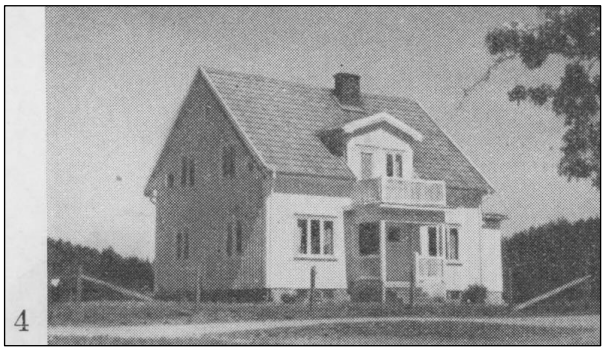

4

Rya 2, Änggärdet - Bild 5

Postadr.: Hyssna. Tel. 45001 Kinna.

Areal: Total 2 ha, därav 1,2 åker, 0,8 betesmark. Tax.-v. jord 4.800.

Jordart: Mullhaltig sand på sandjord. Skogsbest.: Barr- o. lövskog.

Manbyggn. av trä, uppf. 1887 av Johannes Pettersson. Omb. 1938. 1 vän., 1 1äg., 2 rum, 1 kök, vei-anda. El. ljus, v. o. avi. Ladug. av sten o. trä, uppf. 1939, tvättstuga av trä, uppf. 1942. 2 kor, 1 svin, Gården ligger 3 km. från busshpl.

Nuv. äg. köpte fast. 1937 av Edvin Pettersson, vilken i sin tur köpt den av Johannes Pettersson.

Äg.: Murare Wincent Karlsson f. 1914 i Hyssna förs., son till Karl Karlsson o. Signe f. Johnsson, gift med Edith f. Johansson 1914 i Hyssna förs., dotter till August Johansson o. Ida Andersdotter, barn: Evy f. 1936, Maj f. 1937, Signe f. 1946.

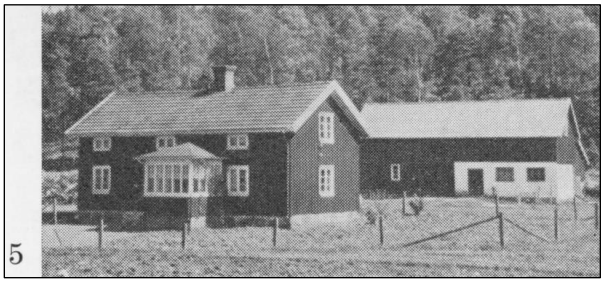

5

Rya 2, Sörgård - Bild 6

Postadr.: Hyssna. Tel. 39088 Kinna.

Areal: Total 29 ha, därav 4 åker, 22 skog, 3 betesmark. Tax.-v. 9.700, därav jord 6.600, skog 3.100.

Jordart: Mullhaltig sand på sand. Skogsbest.: Barrskog med inslag av lövträd.

Manbyggn. av trä, uppf. 1914 av Adolf Eriksson. Omb. 1944. 1 vän. o. vindsvån., 1 läg., 4 rum, 1 kök, 2 hallar. El. ljus. Ladug. av trä, uppf. 1913. 4 kor o. 1 ungdjur (reakt.-fria), 4 svin. Gården ligger vid busshpl.

Nuv, äg. köpte gården 1939 av Berta Johansson.

Äg.: Riksdagsman Einar Sigfrid Andersson f. 1895 i Hyssna förs., son till Klas J. Andersson o. Amanda Augusta Johansdotter, gift med Valborg Linnea f. Persson 1898 i Hyssna förs., dotter till Klas Nikolaus Persson o. Karolina f. Persson, barn: Kjell Einar Bertil f. 1941.

Äg.: Landstingsman sedan 1939. Led, av komm.-fullm. samt komm.- o. polisnämnd. m. m.

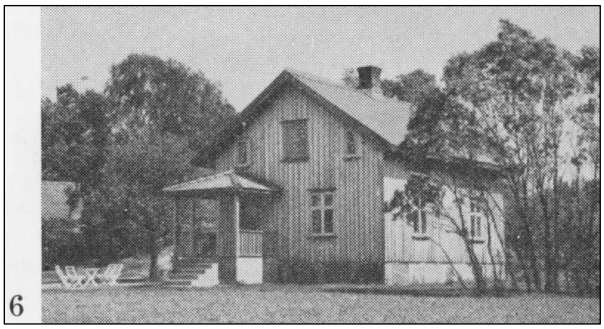

6

Rya 2, Sörgård, Ljunget - Bild 7

Postadr. * Hyssna. Tel. 39107 Kinna.

Areal: Total 19 ha, därav 2 åker, 17 skog. Tax: v. 6.800, därav jord 3.900, skog 2.900.

Jordart: Mullrik mo på mo. Skogsbest.: Gran- o. tallskog.

Manbyggn, av trä, uppf. 1924 av Aron Johansson. 1 vån. o. vindsvån., 1 läg., 5 rum, 1 kök, veranda. Bekvämt.: El. ljus, v. o. avl. Ekonomibyggn.: Ladug. av timmer, uppf. 1904. 2 kor, 2 svin. Gården ligger vid busshpl.

Gården har varit i släktens ägo i omkr. 200 år. K. A. Johansson köpte den 1913 av sin fader, som 1.876 övertog den efter sina föräldrar.

Äg.: Karl Aron Johanssons stbh. K. A. J. f. 1882 i Hyssna förs,, död 1939, son till Johannes Andersson o. Kristina Svensdotter, gift med Anna f. Johansson 1889 i Hyssna förs., dotter till Anders Petter Johansson o. Anna Andreasdotter, barn: Filip f. 1917, Ruth f. 1920, Ragnhild f. 1922, Kerstin f. 1924.

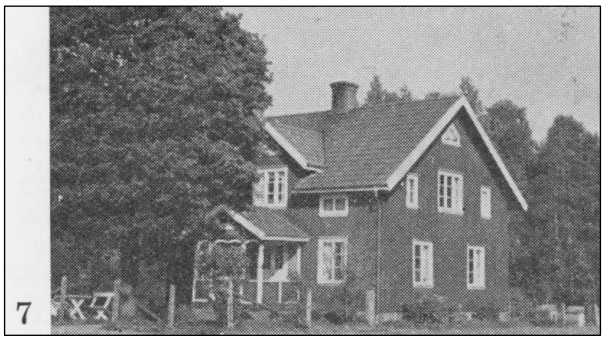

Rya 2 m. fl., Sörgård - Bild 8

Postadr.: Hyssna.

Areal: Total 20 ha, därav 4 åker, 16 skog. Tax.-v. 7.300, därav jord 4.800, skog 2.500.

Jordart: Mullrik morän. Skogsbest.: Barrskog. Manbyggn. av timmer, uppf. omkr. 1834. 1 vän., 1 1äg., 1 rum, 1 kök, källarvän, med matkällare. El. ljus. Ekonomibyggn.: Ladug. av timmer, uppf. omkr. 1834. 3 kor.

Nuv. äg. köpte gården 1926.

Äg.: Lantbr. Karl Viktor Eliasson.

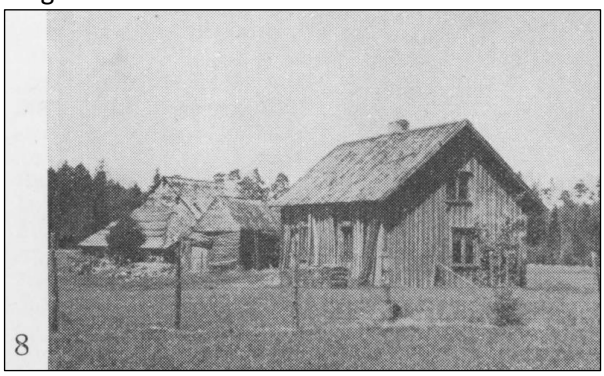

Rya 2, Sörgård, Nordhem - Bild 1

Postadr.: Hyssna.

Areal: Total 18 ha, därav 3 åker, 14 skog, 1 betesmark. Tax.-v. 6.200, därav jord 4.800, skog 1.400.

Jordart: Mullrik mo på. mo. Skogsbest.: Barrskog.

Manbyggn. av trä, uppf. 1924 av Karl Hj. Eriksson. 1 vän. o. vindsvån., 1 låg., 2 rum, 1 kök, hall. Bekväml.: El. ljus, Ekonomibyggn.: Stall o. ladug. av timmer, uppf. 1923. Cement. gödselvårdsanl. 1 häst, 4 kor o. 1 ungdjur, 2 svin. Gården ligger vid busshpl.

Ovannämnde Karl Hj. Eriksson köpte gården 1922 av Klas Persson.

Norr om manbyggn. finns en vattenfylld fördjupning, kallad "Natefloge", där enligt sägnen en smed bott med sin familj. En juldag när hustrun stod och bakade, sjönk stugan med invånare, varvid nämnda fördjupning uppstod. Sägnen finns omnämnd i August Melanders anteckn. om Marks o. Kinds härad.

Äg.: Karl Hj. Erikssons stbh. K. Hj. E. f. 1890 i Hyssna förs., död 1941, son till Martin Eriksson o. Augusta f. Karlsson, gift med Ida f. Olausson 1893 i Sätila förs., dotter till Adolf Olausson o. Charlotta f. Olofsson, barn: Uno f. 1923, Karl Arne f. 1927; fosterdotter: Gulli Ingrid f. 1932.

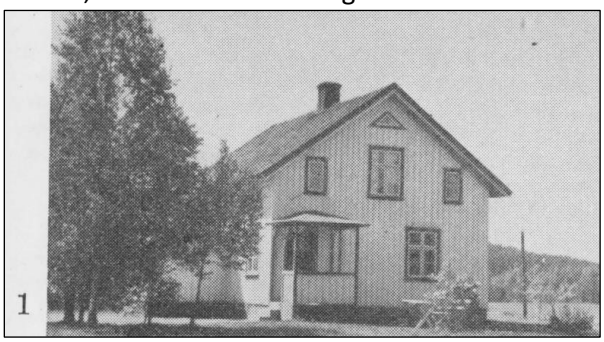

Rya 2, Sörgården, Karlssons möbelfabrik - Bild 2

Postadr.: Hyssna. Tel. 39023, bost. 39146 Kinna.

Areal: 5.360 kvm. Tax.-v. 12.000, därav mark 500, byggn. 11.500, Brandf.-v. 72.000.

Fast. av sten, uppf. 1944 av Karl Karlsson. Eldhärjad 1946, återuppb. 1947. 1 vän., källarvän. inrymmande fabrikslokaler samt kontor o. torkanl. Uthus: Virkesmagasin av trä, uppf. 1944, spånhus av betong, uppf. 1946.

Tomten är avs. från Rya 225, Sörgård.

Ärligt tillo.-v. c:a 70.000. Lokalernas sammanlag da golvyta 520 kvm. 10 anställda.

Huvudsakl. tillverkas möbler.

Firm. gr. 1934 av Karl Karlsson. Nuv. äg. över tog den 1944.

Äg.: Fabrikör Evald Carlsson f. 1909 i Hyssna förs., son till Johannes o. Emma Karlsson, gift med Greta f. Davidsson 1918 i Hyssna förs., dotter till David Johansson o. Anna f. Andren, barn: Hans David f. 1946.

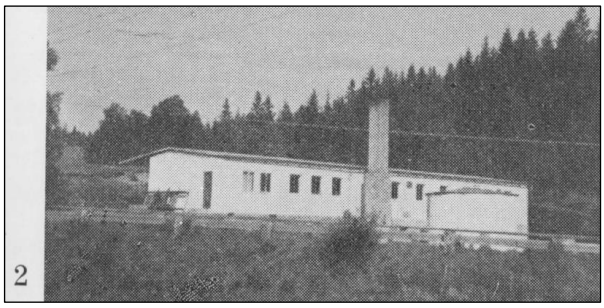

2

Sandvad, Brattelid - Bild 3

Postadr.: Hyssna.
Areal: Total 2 ha åker.
Jordart: Mullrik morän på moränmo.
Manbyggn. av trä, uppf. i slutet av 1800-talet.
Tillb. 1938. 1 vån., 1 läg., 2 rum, 1 kök, veranda.
Bekväml.: El. ljus. Ekonomibyggn.: Ladug. av trä, uppf. 1910. 1 ko. Gården ligger vid busshpl. Gården är ett torp under Hyssnabacka Östergård.
Äg.: Carl Gustaf Engström.
Arr.: Jordbr: arb. Karl Backlund f. 1887 i Hyssna förs., gift med Jenny f. Bengtsson 1892 i Hyssna förs., barn: Georg f. 1918, Gustaf f. 1920, Gunhild f. 1921, L111y f. 1924, Margit f. 1926, Gunnar f. 1928, Britta f. 1930, Gösta f.,1934.

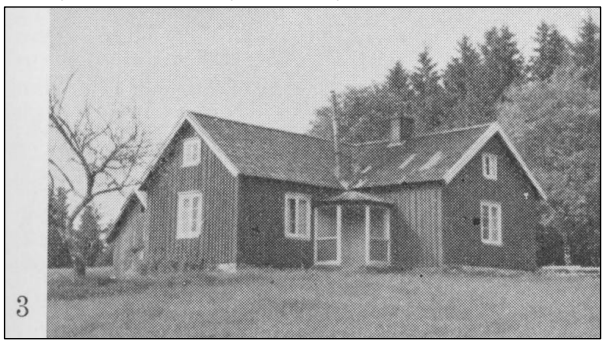

3

Skämningared 1 m. fl. - Bild 4

Postadr.: Hyssna. Tel. 45045 Kinna.
Areal: Total 46 ha, därav 5 åker, 38 skog, 3 be tesmark. Tax.-v. 14.200, därav jord 6.300, skog 7.900. Jordart: Mullrik mjäla på mjäla. Skogsbest.: Barrskog med inslag av lövträd.
Manbyggn. av trä, uppf. 1855. Omb. 1939, mo derniserad 1946. 1 vän. o. vindsvån., 1 läg., 5 rum,
1 kök, hall. Bekväml.: Cv, wc, el. ljus, v. o. avl. Ekonomibygge.: Stall o. ladug. av timmer, uppf. 1855. Hiss o. cement. gödselvårdsanl. 1 häst, 6 kor o. 2 ungdjur (reakt.-fria), 2 svin. Gården ligger 900 m. från busshel.

Nuv. äg. tillträdde 1936.
Äg.: Lantbr. Bertil Alarik Karlsson f 1910 i Hyssna förs., son till Klas Emil Karlsson o. Anna Svensdotter, gift med Hanna Sofia f. Eriksson 1914 i Gunnarsjö förs., dotter till Enim Eriksson o. Augusta f. Karlsson, barn: Leif Bertil f. 1940,
Äg.: F. d. led. av pens.-nämnd.

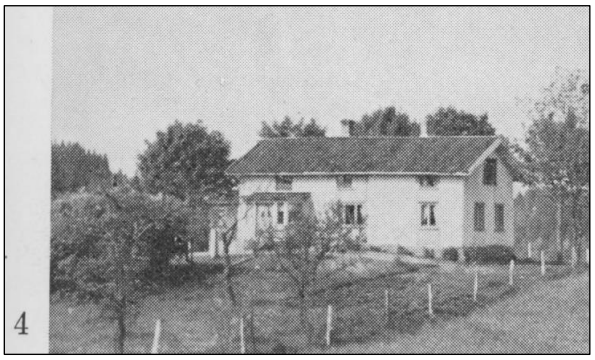

4

Skämningared 1 - Bild 5

Postadr.: Hyssna. Tel. 45013 Kinna.
Areal: Total 36 ha, därav 5 åker, 28 skog, 3 betesmark. Tax.-v. 11.000, därav jord 6.000, skog 5.000.
Jordart: Mullrik morän på moränmo o. mosstorvmull på mosstorvjord. Skogsbest.: Barrskog.
Manbyggn. uppf. i mitten av 1800-talet av Sven Karlsson. Restaur. 1946. 1 vått. o, vindsvån., 1 1äg., 4 rum, 1 kök, veranda. Bekväml.: El. ljus. Ekonomibygge.: Stall o. ladug. av timmer, uppf. 1933. Körbana o. cement. gödselvårdsanl. 1 häst, 6 kor o. 3 ungdjur (reakt.-fria), 2 svin. Gården ligger 1 km. från busshpl.
Äg.: Lantbr. Sigfrid Johansson f. 1896 i Hyssna förs., son till Johan Andreasson o. Anna Sofia f. Svensson, gift med Astrid f. Andersson 1903 i Seglora förs., dotter till Anders Andersson o. Kristina f. Andersson, barn: Iris Kristina f. 1943.

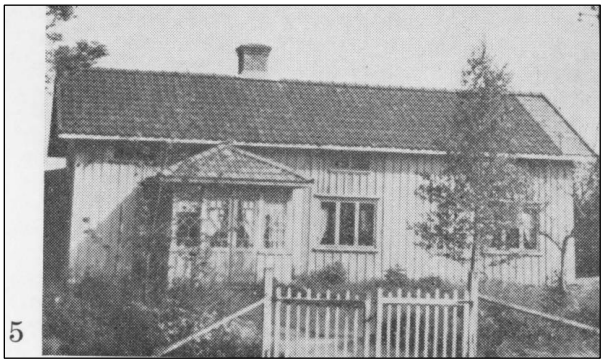

5

Skämningared 1, Kleven - Bild 6

Postadr.: Hyssna.
Areal: Total 14 ha, därav 4 åker, 10 skog. Tax.-v. 5.100, därav jord 4.100, skog 1.000.
Jordart: Mosstorvmull på mosstorvjord, mullrik

morän på moränmo. Skogsbest.: Barrskog.

Manbyggn. av trä, uppf. i mitten av 1800-talet. Omb. 1920. 1 vän,, r 1äg., 1 rum, 1 kök, veranda. Bekväma.: El. ljus, v, o. avi, Ekonomibyggn.: Stall o. ladug. av timmer, uppf. 1886. 1 häst, 3 kor o. 1 ungdjur (reakt.-fria), 2 svin. Gården ligger 1 km. från busshpl.

Äg.: Lantbr. Johan Ellasson f. 1889 i Hyssna förs., son till Elias Johansson o. Anna Magnusdotter, gift med Alma f. Johansson 1885 i Hyssna förs., dotter till Johan Andersson o. Anna-Lisa Johansdotter, barn: Lisa f. 1914, Inez f. 1927.

6

Skämningared 1, Lillsätra lådfabrik - Bild 7 och 8

Postadr.: Hyssna. Tel. 45012 Kanna.

Areal: 2.361 kvm. Tax.-v. 7.500, därav mark 500, byggn. 7.000. Brandf.-v. 10.000.

Boningshuset (bild 7) av trä, uppf. 1936 av nuv. äg. 1 vän. o. vindsvån., 2 läg., 3 rum, 2 kök, hall, veranda. Bekväml.: Cv, el. ljus, v. a- avi.

Fabriken (bild 8) av trä, uppf. 1934 på tomt avst. från släktgården Skämningared 1.

Ärligt tills--v. c:a 15.000. Lokalernas sammanlagda golvyta 110 kvm. Fabriken sysselsätter 4 personer.

Fabrikslokalerna omfatta maskinsal, hopsätt ningsavd. samt 2 garage. Företaget gr. 1934 av nuv. äg.

Äg.: Fabrikör Helge Elias Karlsson f. 1906 i Hyssna förs., son till Talas Emil Karlsson o. Anna f. Svensson, gift med Gerda Viktoria f. Persson 1903 i Hyssna förs., dotter till Aug. o. Matilda Persson, barn: Sture f. 1928.

7

8

Skämningared 1, Björkelund - Bild 1

Postadr.: Hyssna. Tel. 45054 Kinna.

Areal: Total 4,5 ha, därav 2,2 åker, 2,3 skog. Tax.-v. 5.000, därav jord 4.700, skog 300.

Jordart: Mosstorvmull på mosstorvjord o. mullrik morän på moränmo. Skogsbest.: Barrskog.

Manbyggn. av trä, uppf. 1857 av Anders Mattsson, Omb. 1926. 1 vän. o, vindsvån., 1 läg., 3 rum, 1 kök, veranda. Bekväml.: El. ljus, v. o. avl. Ekonomibyggn.: Källare av trä o. sten samt snickeribod av trä, uppf. 1911, stall o. ladug. av timmer, uppf. 1931. 3 kor, 2 svin. Gårdep ligger 1 km, från busshpl.

Äg.: Bröderna Uno o. Elof Claesson f. resp. 1907 o. 1911 i Hyssna förs., söner till Clas Andersson o. Josefina f. Svensson.

1

Slätthed 1 - Bild 2

Postadr.: Hyssna.

Areal: Total 1 ha åker. Tax.-v. jord 5.000.

Jordart: Mullrik lera på lera.

Manbyggn. av trä, uppf. 1944 av nuv. äg. 1 vän.

o. vindsvän., 2 läg., 3 rum, 2 kök, hall. Bekväml.: Cv, wc, el. ljus, v. o. avl.

Äg.: Cykelhandl. Anton Herbert Nolmark f. 1914. Anton H. Nolmark. Cykel- o. sportaffär. Tel. 39059 Kinna. Firm. gr. 1935 av nuv. inneh.

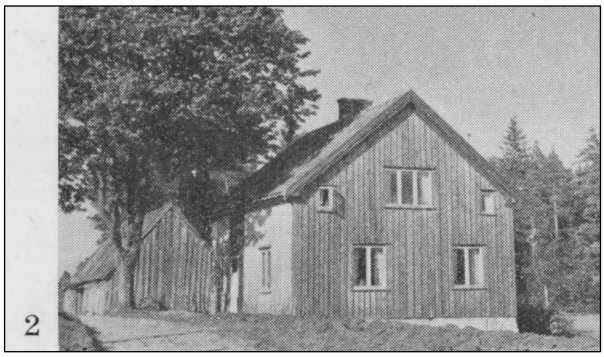

2

Slätthult 2 - Bild 3

Postadr.: Hyssna.

Areal: Total 11 ha, därav 4 åker, 6,5 skog, 0,5 betesmark. Tax.-v. jord 3.600, skog 800.

Jordart: Mosstorvmull på mosstorvjord o. mullrik morän på moränmo. Skogsbest.: Barr- o. lövskog.

Manbyggn. av timmer, uppf. 1786. (tepar. 1893 o. 1931. 1 vän. o. vindsvån., 1 läg., 4 rum, 1' kök, veranda. Bekväml.: El. ljus. Ekonomibyggn.:. Ladug. o. loge av timmer, uppf. 1850. 3 kor o. 2 ungdjur (reakt.-fria), 1 svin..

Gården har varit i släktens ägo sedan 1786. Den var då arrendetorp. Den förste kände brukaren av gården var Skräddare-Sven. Han efterträddes av sin måg, klockmak. Hans Eriksson, som överlät gården till sin måg Anders Andersson. Därefter tillträdde nuv. ägts fader, som 1916 överlät arrend. till sin måg, Otto Ström. Dennes änka, nuv. äg., friköpte gården 1939.

Äg.: Fru Selma Ström f. 1885 i Bollnäs förs., Gävleborgs län, dotter till skräddare Johannes Andersson o. Greta Lisa f. Hedblom, gift med Otto Ström, f. 1882 i Hyssna förs., död 1937, son till Anders Ström o. Lotta Johansdotter, barn: Karl-Erik f. 1911, Josef f. 1913, Tora f. 1916, Elsa f. 1918, Lydia f. 1920, Anna f. 1922, Sara f. 1925, Kerstin f. 1927, Paul f. 1931.

3

Stenabo, Stenvalla - Bild 4

Postadr.: Hyssna.

Areal: 800 kvm. Tax.-v, 4.500, därav mark 200, byggn. 4.300.

Fast. av trä, uppf. 1935 av nuv. äg. 1 vån. o. man. sardvån., 1 läg., 3 rum, 1 kök, hall, källarvån. Bekväml.: Cv, el. ljus, v. o. avl.

Äg.: Fröknarna Hulda o. Julia Persson f. resp. 1887 o. 1888.

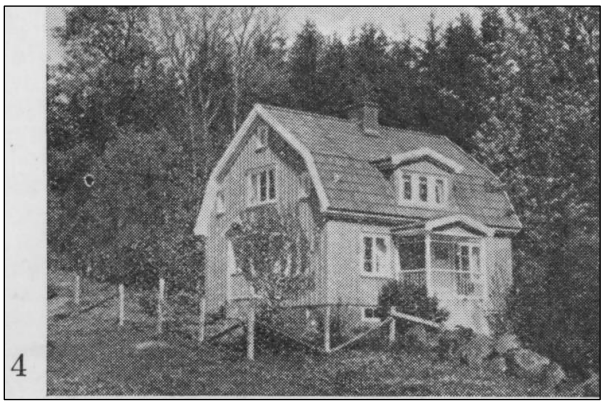

4

Stenabo 1 - Bild 5

Postadr.: Hyssna. Tel. 39040 Kinna.

Areal: Total 49 ha, därav 5 åker, 38 skog, 1,5 be tesmark, 4,5- övr. mark. Tax.-v. jord 9.500, skog .14.100.

Jordart: Mullhaltig mellanlera på styv lera, mullrik morän på moränmo. Skogsbest.: Barrskog.

Manbyggn. av trä, uppf. 1926 av nuv. äg. Moderniserad 1937. 1 vän. o. mansardvån., 1 läg., 6 rum, 1 kök, 1 badrum, hall, veranda. Bekväml.: Cv, wc, vv, el. ljus, v. o. avl. Ekonomibyggn.: Ladug. i 2 vän. av trä o. cement, uppf. 1930. 1 häst, 6 kor, 3 svin.

Gården har varit i släktens ägo i minst 6 generationer. Nuv. äg. köpte den 1916 av sin fader. Gården är bl. a. upptagen i Sätila pastorats jordeböcker samt i bouppteckningen till Elfsborgs lösen år 1571.

Äg.: Nämndeman Verner Stenberg f. 1885 i Hyssna förs., son till Johannes Persson o. Anna-Lena f. Johansson, gift med Hildur f. Eriksson 1899 i Hyssna förs., dotter till Johan Eriksson o. Anna f. Andersson, barn: Ethel f. 1929, Ingrid f. 1930, AnnaGreta f. 1934.

Äg.: Ordf. i kristidsnämnd., led. av komm,-nämnd. o. vägnämnd. för Marks vägdistrikt, skiftesgodeman, led. av korom.-fullm. 1919-42.

5

Stenabo 1 - Bild 6

Postadr.: Hyssna. Tel. 39083 Kinna.

Areal: Total 58 ha, därav 7,5 åker, 45 skog. Tax.-v. 28.700, därav jord 11.800, skog 16.900.

Jordart: Mullhaltig mellanlera på styv lera o. mullrik morän på moränmo. Skogsbest.: Barrskog.

Manbyggn, av' trä, uppf. 1938 av nuv. äg. 1 vän. o. vindsvån., 1 läg., 7 rum, 1 kök, 1 badrum, 2 hallar. Bekväml.: Cv, wc, vv, el. ljus, v. o. avi. Ekonomibyggn.: Stall o. ladug. av trä, uppf. 1930. 1 mindre byggn. av trä, uppf. 1853, garage uppf. 1926. Hiss, körbana, mjölkrum o. cement. gödselvårdsanl. 2 hästar, 8 kor o. 1 ungdjur (reakt.-fria), 2 får, 3 svin.

Äg.: Fru Johanna Kristina Erikssons stbh. J. K. E. f. 1849 i Sätila förs., död 1938, gift med August Eriksson f. 1846 i Hyssna förs., död 1888, barn: Anna Josefina f. 1882, Anders Emanuel f. 1884, Karl Ansgarius f. 1887.

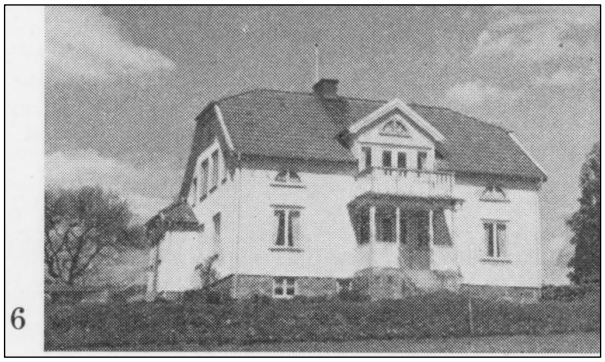
6

Stenshöjd 1 - Bild 7

Postadr.: Hyssna. Tel. 39017 Kinna.

Areal: Total 2,54 ha, därav 1 åker, 1,54 skog. Tax.-v. jord 6.000.

Jordart: Mullrik morän på moränmo. Skogsbest.: Barrskog.

Manbyggn. av trä, uppf. 1936. 1 vän. o. mansardvån., 2 läg., 6 rum, 2 kök, 1 badrum, 2 hallar. Cv, wc, el. ljus, v. o, avl. Ladug. av trä, uppf. 1908, garage uppf. 1938. 1 ko, 1 ungdjur, 1 svin.

Äg.: Akeriäg. Karl Gunnar Eliasson f. 19011 Hyssna förs., son till Elias Johansson o. Augusta Andersdotter, gift med Hanna f. Andersson 1905 i Sätila förs., dotter till Engelbrekt Andersson o. Sofia f. Svensson, barn: Lissie Marianne f. 1932, Gun Margareta f. 1934.

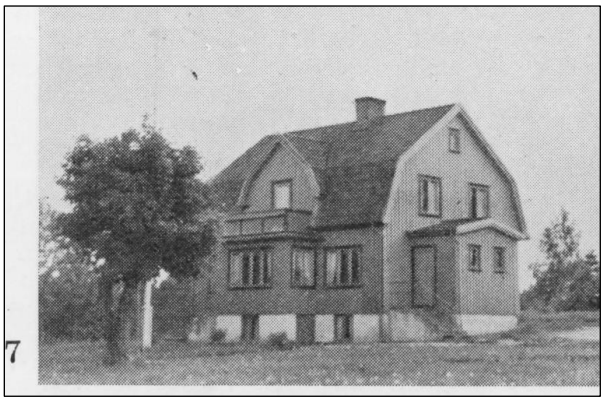
7

Stjärnhult 1 - Bild 8

Postadr.: Hyssna. Tel. 39132 Kinna.

Areal: Total 97 ha, därav 10,5 åker, 84,5 skog, 2 betesmark. Tax.-v. jord 16.000, skog 24.100.

Jordart: Mosstorvmull på mosstorvjord, mullrik mo på mo. Skogsbest.: Barrskog.

Manbyggn. av trä, uppf. 1899 av August Andersson. 1 vän. o. vindsvån., 2 läg., 4 rum, 2 kök, veranda. Bekväml.: El. ljus. Ekonomibyggn,: Stall, ladug., loge av timmer, uppf. 1912. 1 häst, 6 kor o. 2 ungdjur (reakt.-fria), 5 svin.

Gården i släktens ägo under 4 generationer.

Äg.: Lantbr. Sixten Skönvall f. 1920 i Borås, son till Sixten Skönvall o. Alva f. Hedlund, gift med Anna f. Johansson 1910 i Hyssna förs., dotter till Janne Johansson o. Josefina f. Andersson, barn: Kerstin Maj-Lis f. 1943.

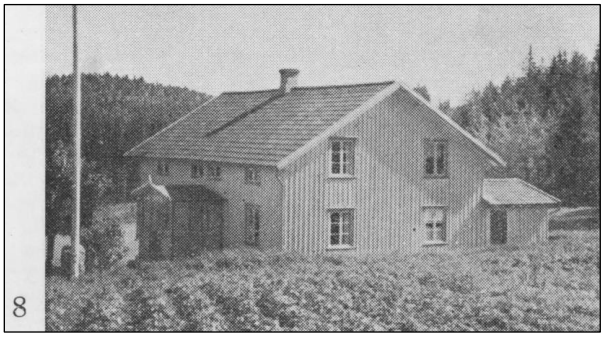
8

Stjärnhult 1, Lövelid - Bild 1

Postadr.: Hyssna.

Areal: Total 2 ha åker. Tax.-v. 2.000.

Manbyggn. av trä, uppf. 1892 av nuv, äg:s svärfar. 1 vån., 1 läg., 1 rum, 1 kök. Bekväml.: El. ljus. Ekonomibyggn.: Ladug. av timmer, uppf. 1892. 2 kor, 1 svin. Gården ligger 2,5 km. från busshpl.

Gården är torp under Stjärnhult 11 o. har brukats av nuv. äg:s släkt under flera generationer. Nuv. äg. övertog den 1908 efter sin svärfader.

Äg.: Alfred Johansson f. 1881 i Hyssna förs., son

till Börje o. Augusta Andersson, gift med Augusta Gustafsdotter f. 1870 i Hyssna förs., dotter till Gustaf o. Edla Lööv, barn: Erik f. 1908, Hanna f. 1909, Berta f. 1911.

1

Stjärnhult 1, Sjövik - Bild 2

Postadr.: Hyssna. Tel. 39176 Kinna.

Areal: Total 6 ha, därav 3 åker, 3 skog. Tax.-v. jord 5.200.

Jordart: Mosstorvmull på mosstorvjord. Skogsbest.: Barrskog.

Manbyggn. av trä, uppf. 1906 av Klas Johansson. 1 vän. o. vindsvån., 1 läg., 3 rum, 1 kök. Bekväml.: El. ljus. Ekonomibygge.: Stall o. ladug. av trä o. sten, uppf. 1939. Cement. gödselvårdsanl. 1 häst, 3 kor, 2 svin. Gården ligger 1 km. från busshpl.

Nuv. äg. köpte gården 1927 av Harald Farman.

Äg.: Lantbr. Karl Karlsson f. 1902 i Borås, son till Otto Harald Karlsson o. Anna f. Karlsson, gift med Anna f. Johansson 1898 i Hyssna förs., son till Linus Johanson o. Anna Sofia f. Eriksson, barn: Gunvor f. 1928, Doris f. 1932.

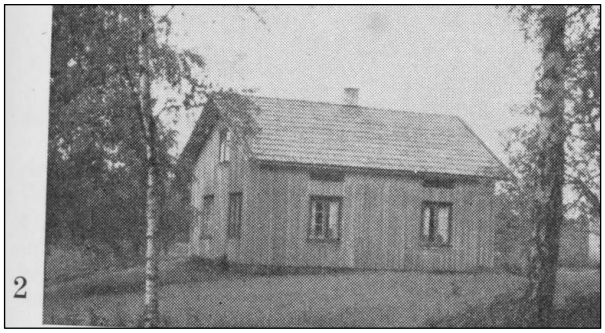

2

Stjärnhult 1, Nybygget - Bild 3

Postadr.: Hyssna.

Areal: Total 7 ha. Tax.-v. jord 5.700.

Jordart: Mullhaltig mjäla på mjäla. Arealen täckdikad. Skogsbest.: Barrskog.

Manbyggn, av trä, uppf. 1886 av Johan Petter Karlsson. Renov. 1925. 1 vån, o. vindsvån., 1 läg., 5 rum, 1 kök. El. ljus. Stall o. ladug. av trä, uppf. 1911, tillb. 1925. Cement. gödselvårdsanl. 1 häst, 5 kor o. 1 ungdjur (reakt,-fria), 2 svin.

Äg.: Lantbr. David Forsman f. 1882 i Hyssna förs.

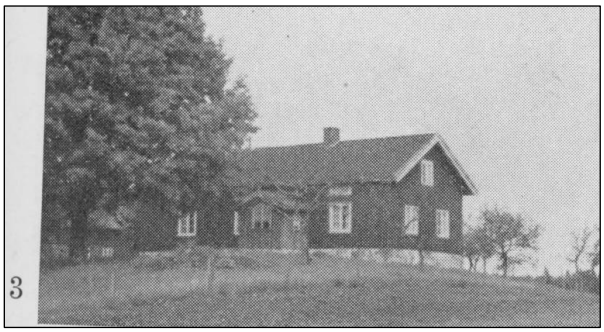

3

Surtedal 1 - Bild 4

Postadr.: Hyssna. Tel. 45039 Kinna.

Areal: Total 83 ha, därav 6 åker, 74,5 skog, 2,5 betesmark. Tax.-v. jord 10.100, skog 15.800.

Jordart: Mullrik sand på sand o. mosstorvmull på mosstorvjord. Skogsbest.: Barrskog med inslag av lövträd.

Manbyggn. av trä, uppf. 1905 av Anders Johansson. Omb. o. moderniserad 1947. 2 vän., 2 läg., 6 rum, 2 kök, hall, veranda. Bekväml.: El. ljus, v, o. avl. Ekonomibyggn.: Stall, ladug. o. loge av timmer, uppf. 1912, hönshus av trä, uppf. 1923. Hiss, körbana, kylanl. o. cement. gödselvårdsanl. 2 hästar, 1 unghäst, 6 kor o. 1 ungdjur (reakt.-fria), 2 svin.

Gården har varit i släktens ägo i flera hundra år. Nuv. äg. köpte den 1920 av stbh. efter sin fader, som 1881 fått en del av gården i arv efter sin moder o, köpte återstoden 1883.

Äg.: Lantbr. Harald Andersson f. 1896 i Hyssna förs., son till Anders Johansson o. Hilma Persdotter, gift med Agda f. Johansson 1898 i Hyssna förs., dotter till Frans Johansson o. Kristina Karlsdotter, barn: Arne f. 1924, Liss f. 1926.

Äg.: Led. av komur.-fullm. o. tax.-nämnd.

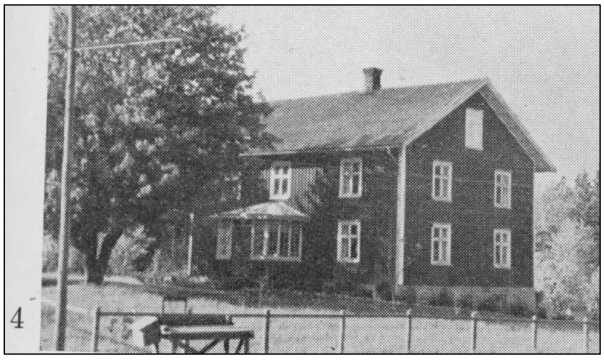

4

Surtedal 1 - Bild 5

Postadr.: Hyssna. Tel. 45036 Kinna.

Areal: Total 88 ha, därav 6 åker, 80 skog, 2 betesmark. Tax.-v. 20.200, därav jord 9.900, skog 10.300.

Jordart: Mullbl. sand på sand. Skogsbest.: Barrskog med inslag av lövträd.

Manbyggn. av trä, uppf. 1876 av Johannes Andersson. Restaur. 1942. 1 vån. o. vindsvån., 1 läg., 4 rum, 1 kök, veranda. Bekväml.: El. ljus, avl. Ekonomibyggn.: Stall, ladug. o. loge av timmer, uppf. 1912. Körbana o. cement. gödselvårdsanl. 1 häst, 6 kor o. 1 ungdjur (reakt.-fria), 2 svin. Gården är belägen 4 km. från busshpl.

Äg.: Direktör Carl Ringius, Göteborg.

Arr.: Aron Johansson f. 1872 i Hajoms förs., son till Johannes Persson o. Anna Stina Börjesdotter, gift med Selma f. Magnusson 1874 i Hajoms förs., dotter till Andreas Magnusson o. Anna Britta Johansdotte'r, barn: Eskil f. 1898, Gottfrid o. Edith f. 1902, Elsa f. 1905, Vilgot f. 1907, Astrid f. 1911, Olga f. 1915, död 1915.

Arr.: Led. av komm.-fullm. o. fattigv.-styr. Har varit förest. för Hyssna ålderdomshem.

5

Svenshult 1 - Bild 6

Postadr.: Hyssna. Tel. 45041 Kinna.

Areal: Total 38,5 ha, därav 3,5 åker, 34 skog, 1 betesmark. Tax.-v. jord 6.500, skog 9.400.

Jordart: Mosstorvmull på mosstorvjord, mullrik morän på moränmo. Skogsbest.: Barrskog.

Manbyggn. av trä, uppf. i början av 1800-talet. 1 vän. o. vindsvån., 1 läg., 4 rum, 1 kök, veranda. Bekväml.: El. ljus. Ekonomibygge.: Stall o, ladug. av timmer, uppf. 1927. Hiss, körbana o. cement. gödselvårdsanl. 1 häst, 6 kor o. 1 ungdjur, 2 svin.

Äg.: Albin L. Johanssons stbh. A. J. f. 1886 i Hyssna förs., död 1938, son till Johan Håkansson o. Karin f. Andersson, gift med Annie f. Johansson 1888 i Hyssna förs., dotter till Johan Andreasson o. Sofia f. Svensson, barn: Alfhild f. 1922, Håkan f. 1924, Dagmar f. 1926. N

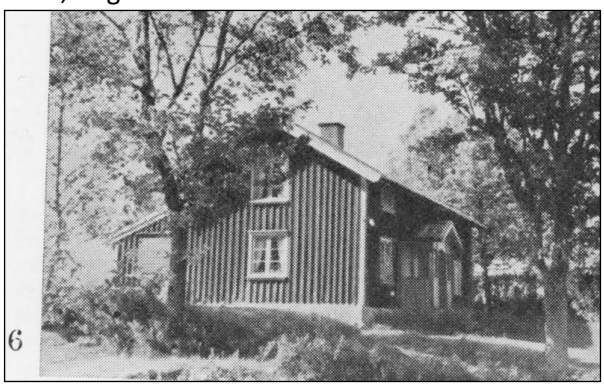
6

Svenshult 1 - Bild 7

Postadr.: Hyssna.

Areal: 1.600 kvm. Tax.-v. 3.500, därav mark 200, byggn. 3.300.

Fast. av trä, uppf. 1922 av nedannämnde Johan Aug. Håkansson. 1 vän. o. vindsvån., 1 läg., 4 rum, 1 kök, hall, veranda.

Äg.: Fru Karin Håkanssons stbh. K. H. f. 1855 i Hyssna förs., död 1946, dotter till riksdagsman Anders Olofsson o. Maria Larsdotter, gift med Johan August Håkansson f. 1854 i Fritsla förs., son till Håkan o. Kerstin Svensson, barn: Alma Josefina f. 1881, Karl Harald f. 1883, död 1935, Albin Leonard f. 1886, död 1938, Anna Viktoria f. 1888, Maria Oktavia f. 1891, Johan Oskar f. 1893.

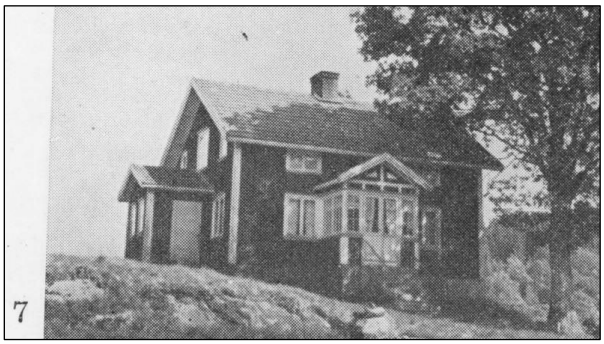
7

Svenshult 1 - Bild 8

Postadr.: Hyssna.

Areal: Total 34 ha, därav 3 åker, 31 skog. Tax.-v. 9.200, därav jord 4.300, skog 4.900.

Jordart: Mullhaltig sand på sand samt kärrtorvmull på kärrtorvjord.

Manbyggn. av timmer, uppf. omkr. 1800. Restaur. 1920. 1 vån. o. vindsvån., 1 läg., 3 rum, 1 kök. Bekväml.: El. ljus. Ekonomibyggn.: Stall o. ladug. uppf, av timmer. 1 häst, 3 kor, 3 ungdjur. Gården ligger 2 km. från busshpl.

Äg.: Syskonen Natanael o. Alida Andersson.

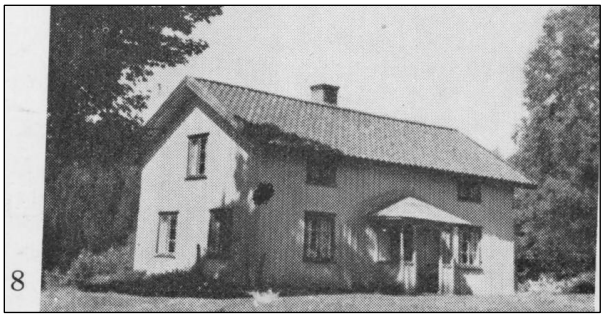
8

Svenshult 2 - Bild 1

Postadr, : Hyssna. Tel. 45022 Kinna.

Areal: Total 20 ha, därav 3 åker, 17 skog. Tax.-v. 6.500, därav jord 4.100, skog 2.400.

Jordart: Kärrtorvmull, Skogsbest.: Barrskog.

Manbyggn. av trä, uppf. 1923 av nuv. äg. 1 vän. o. vindsvån., 1 läg., 3 rum, 1 kök. Bekvämt.: El. ljus. Ekonomibyggn.: Ladug. o. stall av timmer, uppf. 1923. Cement. gödselvårdsanl. 1 häst, 4 kor, 2 ungdjur.

Dessutom finnes lådfabrik, uppf. 1944. Gården ligger 2,5 km. från busshpl.

Gården har varit i släktens ägo sedan 1887, då nuv. äg:s fader köpte den.

Äg.: Lantbr. Sven Robert Andersson f. 1885, son till Anders Svensson o. Anna Maria f. Pettersson, gift med Berta f. Johansson 1892, dotter till Johan Andreasson o. Sofia f. Svensson, barn: Ingrid f. 1924, Stig o. Yngve f. 1929.

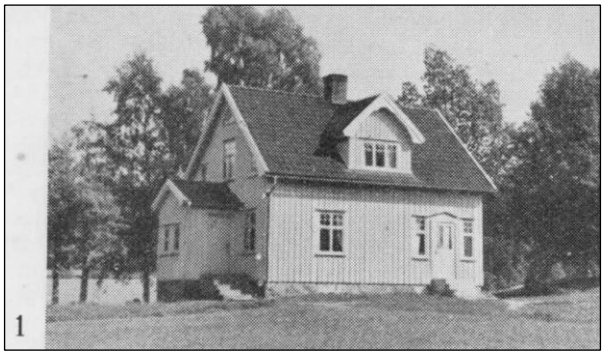

Torp 1 - Bild 2

Postadr,: Hyssna.

Areal: Total 49 ha, därav 6,25 åker, 35 skog, 7,75 övr, mark. Tax,-v. 23,300, därav jord 13.500, skog 9.800.

Jordart: Mullrik lättlera på mellanlera o. mullrik morän på moränmo. Skogsbest.: Barrskog.

Manbyggn, av trä, uppf, i mitten av 1800-talet av Anders Olofsson. Renov. 1907. 1 vän, o. vindsvån., 1 läg., 2 rum, 1 kök, veranda. El. ljus, v. o. avl. Kokhus av trä, uppf. 1901, stall o. ladug. av timmer, uppf. 1933. Körbana o. cement. gödselvårdsanl. 2 hästar, 7 kor o. 2 ungdjur (realet.-fria), 4 svin. Gården ligger 1 km. från busshpl.

Nuv. äg. köpte gården 1946 av Anders Olofssons stbh.

Äg.: Lantbr. John Ohlsson f. 1907 i Hyssna förs., son till Anders Olofsson o. Alma f. Andersson.

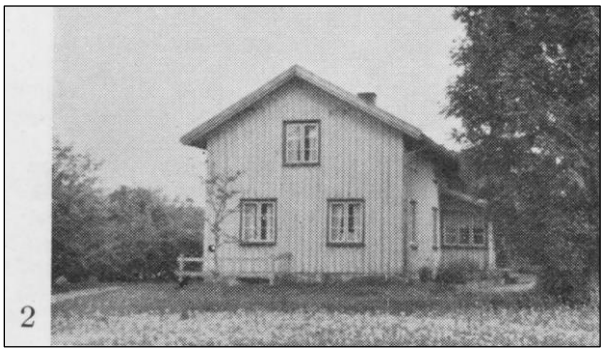

Torp 1 - Bild 3

Postadr.: Hyssna. Tel. 39062 Kinna.

Areal: Total 43 ha, därav 6,25 åker, 36,25 skog, 0,5 kultiv, betesmark. Tax.-v. jord 13.400, skog 8.300.

Jordart: Mullhaltig lättlera på mellanlera o. mullbi. sand på sand. Skogsbest.: Barrskog med inslag av lövträd.

Manbyggn. av trä, uppf. 1837 av Bengt Jonasson. Omb. 1937. 1 vän. o. vindsvån., 2 läg., 3 rum, 2 kök, veranda. El. iljus, v. o. avi. Stall, ladug. o. loge av timmer, uppf. 1903. 1 häst, 1 tjur, 7 kor o. 2 ungdjur (reakt: fria). Gården ligger 700 m. från busshpl.

På gårdens ägor har hittats en gammal yxa av järn.

Gården har varit i släktens ägo sedan mitten av 1600-talet, vilket styrkes av köpebrev o. skattekvitton. Det äldsta köpebrevet är daterat 15/5 1569, då gården köptes för 80 mark örtugar o. 1 silversked vägande 3 lod. Sedan dess har gården skiftat äg. 14 gånger. Nuv, äg. övertog den 1935 efter sin fader. Gården sambrukas med Torp 15.

Äg.: Lantbr. John Alverius Torhem, se Torp 15.

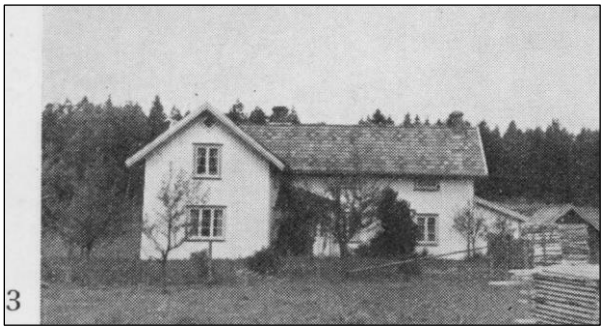

Torp 1 - Bild 4

Postadr.: Hyssna. Tel. 39069 Kinna.

Areal: Total 40 ha, därav 7,5 åker, 31,5 skog, 1 kultiv. betesmark. Tax.-v. 19.600, därav jord 13.500, skog 6.100.

Jordart: Mullhaltig lättlera på melllanlera o. mullbl. sand på sand. Skogsbest.: Barrskog med inslag av lövträd.

Manbyggn, av trä, uppf. 1911 av nuv. äg. 1 vän. o, vindsvån., 1 läg., 6 rum, 1 kök, hall, veranda. Bekväml.: El. ljus, v. o. avl. Ekonomibygge.: Magasin o. snickarbod samt tvättstuga av trä uppf. 1915, stall o. ladug. av trä o. cement samt loge av trä, uppf. 1933. 1 häst, 9 kor o. 3 ungdjur (reakt.-fria), 6 svin. Gården ligger 1,5 km. från busshpl.

Nuv. äg. köpte gården 1892 av Domänstyrelsen.

Ag.: Lantbr. Johan Emil Eriksson f. 1867 i Hyssna förs., son till Erik Andersson o. Maria Gunnesdotter, gift med Anna f. Persson 1866 i Hyssna förs., död 1941, dotter till Per Andersson o, Lovisa Andersdotter, barn: Sigrid f. 1892, Anna f. 1896, John f. 1893, död 1941, Elin f. 1898, död 1928, Svea f. 1901, död 1914, Ruth f. 1903, Erik f. 1906, död 1915, Dagmar f. 1911.

Äg.: F. d. led, av komm.-nämnd., skolstyr., pens.nämnd. o. fattige.-styr.

Arr.: Elof Johansson.

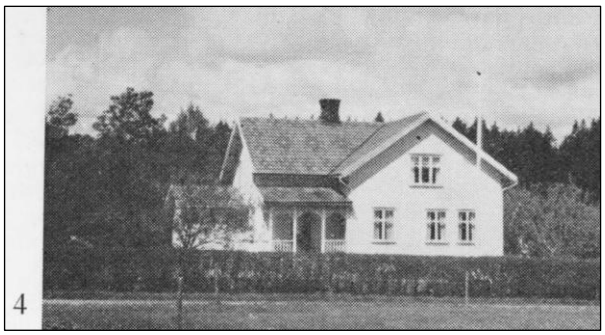

4

Torp 1 - Bild 5

Postadr.: Hyssna. Tel. 39062 Kinna.

Areal: Total 45 ha, därav 6,25 åker, 38,25 skog, 0,5 kultiv. betesmark. Tax.-v. jord 13.600, skog 9.200.

Jordart: Mullhaltig lättlera på mellanlera samt mosstorvmull på mosstorvjord. Skogsbest.: Barrskog med inslag av björk.

Manbyggn. av trä, uppf. 1896 av Karl Larsson. Omb. 1926. 1 vän. o. vindsvån., 1 l.g., 5 rum, 1 kök, hall. El. ljus, v. o. avi. Stall o. ladug. av trä o. cement, uppf. 1897, tillb. 1927. Mjölkrum, kylanl. o. cement. gödselvårdsanl. 1 häst, 1 tjur, 7 kor o. 2 ungdjur (teakt,-fria), 7 svin, Gården ligger 700 m. från busshpl.

På gården finnas bevarade gamla köpebrev o. handlingar från 1500-talet samt mynt från 1700-tale

N kv. ag. övertog gården 1945 efter sin fader, som 1902 köpt den av Karl Larsson. Den sambrukas med Torp 13.

Äg.: Lantbr. John Alverius Torhem f. 1902 i Hyssna förs., son till Bernhard Johansson o. Emma Adolfsdotter, gift med Anna f. Börjesson 1902 i Hyssna förs., dotter till Johannes Börjesson o. Emma Johansdotter, barn: Bo f. 1933, Gun-Britt f. 1937.

Äg.: Led. av komur.-, tax- o. pens.-nämnd., fattige: o. brandstyr. samt hemhjälpsnämnd.

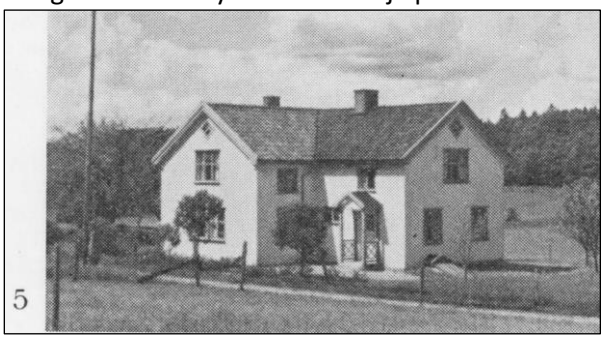

5

Torsered 1 m. fl. - Bild 6 och 7

Postadr.: Hyssna. Tel. 39141 Kinna.

Areal: Total 135 ha, därav 11 åker, 120,5 skog. Tax.-v. 45.800, därav jord 17.100, skog 28.700.

Jordart: Mosstorvmull på mosstorvjord o. mullrik mjäla på mjäla. Skogsbest.: Barrskog.

Manbyggn. (bild 6) av trä, uppf. 1944 av nuv. äg. 1 vän. b. vindsvån., 1 läg., 3 rum, 1 kök, veranda. Cv, el. ljus, v. o. avi. Dessutom finnes arbetarbost. (bild 7). Stall, ladug. o. loge av trä, uppf. 1944, svinhus, vagnsbod o. kokhus av trä, uppf. 1944-45. Cement. gödselvårdsanl. 2 hästar, 1 tjur, 7 kor o. 3 ungdjur (reakt: fria), 3 svin. Gården ligger 2,5 km. från busshpl.

Gården är sammanslagen av 3 mindre. Nuv. äg. köpte den 1943 av Johannes Johansson.

Äg.: Johan Emil Andersson, Bua, Hyssna.

Rättare: Thorsten Lundin f. 1903 i 'Gunnarsjö förs., son till Hjalmar Torberg o. Adelina f. Lundin, gift med Alma f. Olsson 1900 1 Gunnarsjö förs., dotter till Karl Aron Olsson o. Anna Kristina Gabrielsdotter, barn: Artur f. 1919, Anna f. 1926, Evy f. 1928, Per f. 1929, Inga f. 1933, Calla f. 1937.

6

7

Torstensered 1 - Bild 1

Postadr.: Hyssna.

Areal: Total 48 ha. Tax.-v. 15.700, därav jord 8.700, skog 7.000.

Äg.: Gustav Johansson.

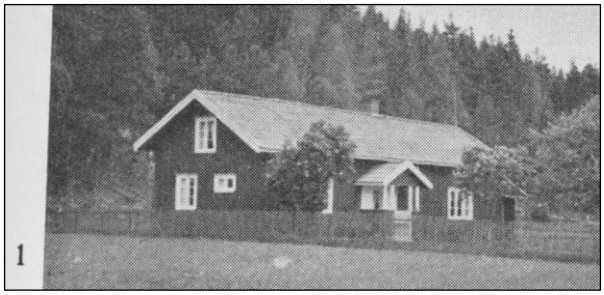

1

Torstensered 1 m. fl. - Bild 2

Postadr.: Hyssna. Tel. 39035 Kinna.

Areal: Total 20 ha, därav 4 åker, 16 skog. Tax.-v. 7.000, därav jord 5.300, skog 1.700.

Jordart: Mosstorvmull på mosstorvjord samt mullhaltig mjäla på mjäla. Skogsbest.: Barrskog.

Manbyggn, av timmer, uppf. 1905 av nuv, äg. 1 vän. o. vindsvån., 4 rum, 2 kök, hall, veranda. Bekväml.: El. ljus, v. o. avl. Ekonomibyggn.: Stall o. ladug. av timmer, uppf. 1922, Hiss o. cement. gödselvårdsanl. 1 häst, 5 kor o. 2 ungdjur (reakt.-fria), 2 svin. Gården ligger 3 km. från busshpl.

Gården är avs. från stamhemmanet Torstensered 14, vilket äg:s fader köpte 1871. Han brukade gården till sin död 1885. Sedan stbh, ägt den en tid delades den mellan arvingarna, varvid denna del fick sin nuv. äg. Ar 1930 tillköptes 7 ha jord.

Äg.: Lantbr. Johan Albin Andersson f. 1877 i Hyssna förs., son till August Andersson o. Anna Britta Bengtsdotter, gift med Selma Alida f. Persson 1883 i Hyssna förs., dotter till Johannes Persson o. Johanna Persdotter, barn: Alvar f. 1905, Gunnair f. 1907, Johan f. 1911, Hjalmar f. 1913, Astrid f. 1914, Alice f. 1916, Greta f. 1919, Svea f. 1921, död 1934, Märta f. 1927.

Äg.: F. d. led. av komm.-fullm.

2

Viken 1, Östergård - Bild 3

Postadr.: Hyssna. Tel. 39051 Kinna.

Areal: Tåtal 91,7 ha, därav 8,2 åker, 74 skog, 2,5 kultiv. betesmark. Tax.-v. 34.300, därav jord 13.600, skog 20.700.

Jordart: Mullrik mjäla på mjäla. Skogsbest.: Barrskog.

Manbyggn. av timmer, uppf. 1921 av Klas Viken. 1 vän. o, vindsvån., 1 läg., 7 rum, 1 kök, veranda. Ekonomibyggn.: Stall o. ladug. av timmer o. cement, uppf. 1913. Hiss, körbana, mjölkrum o. cement. gödselvårdsanl. 2 hästar, 8 kor o. 2 ungdjur (reakt.fria), 3 svin. Gården ligger 900 m. från busshpl.

Karl Börjesson köpte en del av jorden 1820 samt resten 1830 o. 1868 o. efterträddes 1869 av sin son, Anders Petter Karlsson. Denne brukade den till 1886, då den övergick till hans broder Klas Viken, vilken utarrend. den till Johannes Karlsson. K. Viken övertog åter gården 1912 men sålde den 1925 till nuv. äg.

Äg.: Bröderna Karl o. Josef Darelius f. resp. 1884 o. 1893 i Hyssna förs., söner till Oskar Amandus Darelius o. Charlotta f. Karlsson.

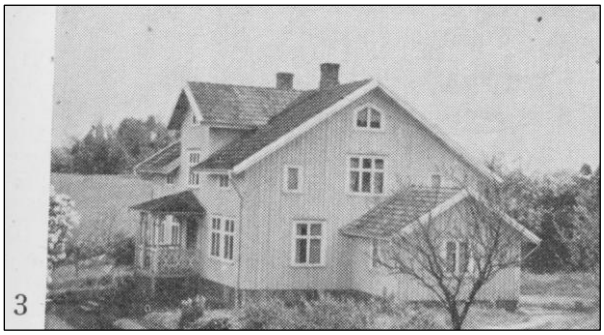

3

Viken 2, Västergård - Bild 4

Postadr.: Hyssna. Tel. 39050 Kinna.

Areal: Total 82,79 ha, därav 7 åker, 65,5 skog, 2 kultiv. betesmark, resten ängs- o. avrösningsmark. Tax.-v. 41.200, därav jord 12.500, skog 28.700.

Jordart: Mullrik mjäla. Skogsbest.: Barrskog.

Manbyggn. av timmer, uppf. 1900 av Viktor Andersson. Renov. o. moderniserad 1942. 1 vän. o. vindsvan., 1 läg., 6 rum, 1 kök, 1 badrum, hall, ve-

randa. Bekväml.: Cv, wc, vv, el. ljus, v. o. avl. Ekonomibyggn.: Stall o. ladug. av timmer, uppf. 1894, tillb. 1922 o. 1934, kokhus o. hönshus av trä, uppf. 1944. Mjölkmaskiner, hiss, körbana, mjölkrum, kylanl. o. cement. gödselvårdsanl. 2 hästar, 8 kor o. 2 ungdjur (reakt.-fria), 4 svin. Gården ligger 1,3 km. från busshpl.

Gården har brukats av släkten i rätt nedstigande led sedan 1600-talet. Den var kronohemman till 1881, då nuv, ägts farfar friköpte den. Nuv. äg. tillträdde 1939.

Äg.: Lantbr. Hugo Andersson f. 1916 i Hyssna förs., son till Viktor Andersson o. Emma f. Johansson, gift med Karin f. Karlsson 1915 i Hyssna förs., dotter till Anders Karlsson o. Anna f. Johansson, barn: Tore Hugo Lennart f. 1942, Gunnar Ingemar f. 1946.

Äg.: Led, av komm.-fullm., skolstyr. o. pens.-nämnd.

4

Älmhult, Jaktstuga - Bild 5

Postadr. : Hyssna.

Tax.-v. 2.500.

Fast. av timmer, uppf. 1884. Omb. 1931, restaur. 1937. 1 vän., 1 1äg., 1 rum, 1 kök, källare med matkällare. Bekväml.: El. ljus. Fast. ligger 2 km. från busshpl.

Fast. köptes 1946 av nuv. äg., som disponerar en jaktmarksareal av 4.500 tunnland. Hyssna Jaktmarksfören. bildades 1927 på initiativ av sågmäst. Algot Johansson.

Ordf. sedan 1947 Gunnar Carlsson.

Äg.: Hyssna Jaktmarksförening.

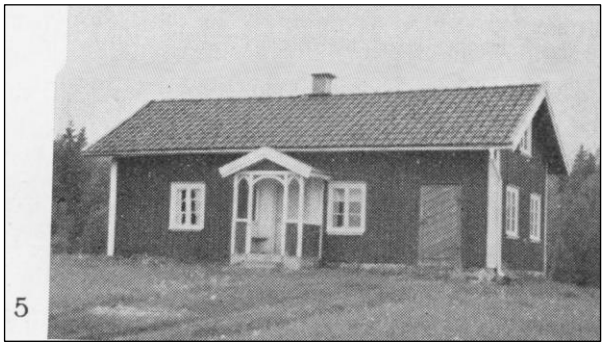
5

Önnered 1 - Bild 6

Postadr.: Ilyssna. Tel. 39065 Kinna.

Areal: Total 91 ha, därav 6,5 åker, 74,5 skog, 10 hag- o. betesmark. Tax.-v. 34.000, därav jord 14.000, skog 20.000.

Jordart: Svartmylla på mjäl- o. sandbotten. Skogsbest.: Barrskog med inslag av lövträd.

Manbyggn. uppf. 1868 av Johannes Andersson. Renov. o. tillb. 1912 o. 1946. 1 vän. o. vindsvån., 1 läg., 5 rum, 1 kök, veranda. Bekväml.: El. ljus, v. o, avi. Lillstuga av trä, uppf, i slutet av 1800-talet, Ekonomibyggn.: Stall, ladug, o. loge av timmer, uppf. på 1800-talet. 2 hästar, 6 kor o. 2 ungdjur (reakt.-fria), 4 svin. Gården ligger 1,5 km. från busshpl.

Gården har varit i släktens ägo sedan 1859, då Johannes Andersson köpte den. Denne överlät den sedan till sin son Johan Aug. Johansson o. dennes måg, nuv. äg., tillträdde 1930.

Äg.: Lantbr. Josef Evert Larsson f. 1900 i örby förs., son till Axel Larsson o, Anna Stina f. Andreasson, gift med Augusta f. Johansson 1891 i Hyssna förs., dotter till Johan Aug. Johansson o. Hilma Andersdotter, barn: Märta Justina f. 1926.

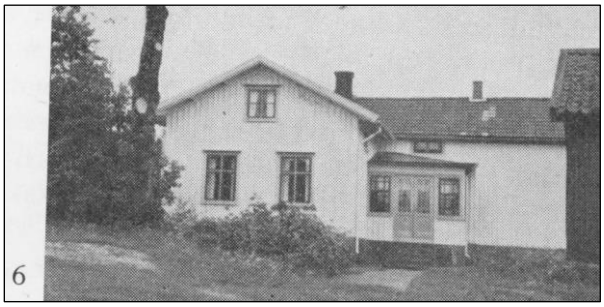
6

HYSSNA SOCKEN Av Komminister HARRY JOSEFSON

Hyssna socken i Marks härad gränsar i norr till Björketorps och Bollebygds, i öster till Seglora och Kinna, i söder till Hajoms och i väster till Sätila socknar. Avståndet mellan socknens nord- och sydspets är c:a 15 km., mellan dess västligaste och dess östligaste punkt c:a 10 km. Från befolkningscentrum är avståndet till närmaste stad, Borås, c:a 35 km., till Göteborg c:a 50 km., till Kinna köping c:a 20 km.

Hyssna bildar tillsammans med Sätila socken ett pastorat, benämnt Sätila pastorat. I judiciellt avseende tillhör Hyssna Marks domsaga, som har sitt säte i Skene. Socknens hela areal utgör 7.563 ha, därav c:a 1.125 ha åkerjord.

Största arealen upptages av skogsmark. Två dalgångar sträcka sig genom socknen i nord-sydlig riktning. Den ena av dessa är Hyssna-Hålsjödalen, 10 km. lång. Den utgår från Viskan och sträcker sig från Ryd i Seglora socken över Stora och Lilla Hålsjöarna mot söder, där den förenar sig med Surteåns dalgång och bildar en kilometerbred slättbygd. På denna slättbygd ligger socknens tätaste befolkningscentrum, som i dagligt tal kallas Hyssna by eller rätt och slätt "byn". Den är egentligen sammansatt av flera mindre byar, nämligen Klateberg, Melltorp och Högen. Mitt på slätten reser kyrkan sin spira mot skyn. Slättbygden omkransas av skog med kuperad terräng utom i söder, där den fortsätter in i Hajoms socken. Norr om detta centrum ligga i Surteåns dalgång byarna Rya, c:a 3 km. norrut, samt Grönered, 8 km. norr om Hyssna by. I övrigt utgöres socknen mest av skogsbygd, där gårdarna och småbruken ligga inströdda.

Hyssna är tämligen rikt på insjöar. Längst i öster domineras sockenbilden av den natursköna Stora Hålsjön, som utgör gräns mot närliggande socknar (Seglora och Kinna). Utsikten från Liagärde i Hyssna över denna i lummig grönska inbäddade sjö torde höra till de vackraste vyerna i socknen. Strax väster om Stora Hålsjön ligger Lilla Hålsjön, helt inom Hyssnas domäner, genom ett smalt näs skild från Stora Hålsjön. Även denna sjö är helt kringgärdad av vacker skogsvegetation. I väster bildar Härsjön gräns mot moderförsamlingen Sätila.

Skogsbeståndet domineras helt av barrskog. Av lövträd är björken vanligast. Eken är nästan helt utdöd, medan en mindre bokskog finnes kvar, belägen på prästänkesätet Hyssna Stommens ägor.

Huvudnäringarna inom socknen äro jordbruk, boskapsskötsel och skogshantering. Karakteristisk för bygden är den så gott som totala frånvaron av större gårdar. Endast två gårdar skilja sig i storlek från övriga jordbruk, nämligen Sandvads gård på c:a 55 ha odlad jord och prästänkesätet Hyssna Stommen med en areal av c:a 30 ha åker. I övrigt utgöras jordbruken av mindre enheter på 8-10 ha öppen jord. Antalet jordbruksenheter inom socknen utgör f. n. 255, småbruk inberäknade.

Något för Hyssna utmärkande är vidare, vad själva byn beträffar, den långsträckta formen på gårdarna, ett resultat av den under 1800-talet genomförda enskiftesreformen. Bredden på en normal jordbruksenhet i Hyssna by uppgår ofta till 40-100 m., medan längden kan räknas i kilometer. Gränsen mellan de olika bygårdarna markeras mestadels med åkervägar, som sålunda löpa parallellt på ringa avstånd från varandra. Gårdarna i socknens utkanter ha däremot skiftande form.

Till de flesta gårdarna på slättbygden höra s. k. utskiftesskogar, d. v. s. i socknens utkanter belägna skogbevuxna ägor av skiftande storlek, en kvarleva från tiden före enskiftet.

Vad brukningsmetoderna beträffar, är en tendens till rationell, maskinell drift märkbar, detta delvis beroende på den allt knappare arbetskraftstillgången. De olika jordbruksenheterna äro var för sig för små för att motivera inköp av traktorer eller självbindare. I stället går då en lantbrukare ihop med en eller flera grannar i och för anskaffande av dylika jordbruksmaskiner. Själva metoden är gammal och väl beprövad inom bygden. Ganska allmänt nöjer man sig på gårdar av den vanliga storleken nere på slättbygden med endast en häst, vilket möjliggör en ökning av nötboskapsbeståndet och därmed mjölkproduktionen. I plöjnings-, sånings- och skördetider lånar man så dragare och arbetskraft av varandra. Tröskningsarbetet utföres numera nästan undantagslöst med elektrisk kraft. Elektriska mjölkmaskiner ha under senare år anskaffats på allt flera gårdar.

Skiftesbruk med 6 å 7 års intervaller är här liksom annorstädes det gängse. Den vanliga skiftesord-

ningen är: första året säd, mest vete, sällan råg, därefter 2 å 3 års klövervall, 1 å 2 års vårsäd, 1 års rotfrukter, antingen potatis, foderbetor eller grönfoder. Foderbetsodlingen har helt undanträngt rovodlingen. Att jorden något år lägges i träda, hör till undantagen, mycket beroende på, att man nu har mera rationella metoder att bekämpa ogräset.

I stort sett befinna sig jordbruken inom socknen i en mycket hög kultur. För den, som är van vid andra jordbruksförhållanden, ter det sig närmast som ett under, hur man kan bringa gårdar av så pass begränsad areal, som det här är fråga om, i en sådan produktionskapacitet. En utomsocknes märker också genast, när han besöker Hyssna, att han kommit till en idog, välmående bygd. En omålad byggnad hör till sällsyntheterna, för att blott nämna ett exempel.

Jämförelsevis goda klimatiska förhållanden underlätta åkerbruket. Hyssna är ju beläget i utkanten av det nederbördsrika Boråsområdet. Denna förmån motverkas emellertid till någon del, särskilt vad gårdarna längs

> *Hyssna nya kyrka är uppförd av gråsten 1907 efter ritningar av arkitekt Tor Torgin. Den vackra vita tempelbyggnaden med sitt höga torn har ett dominerande läge mitt på slätten*. (bildtext)

Surteåns dalgång beträffar, av frostlänt belägna marker, vilket ofta skadar grödan eller försenar mognaden.

Jordmånen utgöres mest av förhållandevis lättarbetad sandmylla. Endast i slättbygdens södra del, Bonared, förekommer lerblandad jord.

Det är emellertid icke enbart den högt uppdrivna åkerbruksstandarden, som sätter sin prägel på socknen. Den är sedan gammalt även känd för sin hemslöjd. Fordom var det handgjorda vävnader, som mest förfärdigades. På senare tid har man allmänt övergått till trikåstickning med maskin. I regel brukar någon av de två större förläggerifirmorna tillhandahålla såväl stickmaskin som råvaror. Denna hemslöjd har bl. a. haft det goda med sig, att den i ej ringa grad hämmat flykten från hembygden, särskilt vad kvinnorna beträffar, fastän utflyttningen trots detta tagit betänkliga proportioner. De senaste årens alltmer tilltagande brist på arbetskraft synes dock ha haft den verkan, att hemindustrien gått tillbaka. Modernäringen måste självfallet komma i första hand.

Inom socknen finnas för närvarande tre industriföretag, som vardera sysselsätta eller beräknas komma att sysselsätta omkring 15 personer, nämligen två snickerifabriker och en textilfabrik. Dessutom finnas några småindustrier, och närmare ett tiotal dylika planeras eller äro under uppförande i snickeri, svarveri- och textilbranschen.

Endast en kreditanstalt finnes inom socknen, nämligen Jordbrukskassan, startad 1934.

Folkmängden i Hyssna var den 1 jan. 1947 den lägsta i mannaminne, nämligen 1.392 personer, därav 670 män och 722 kvinnor. Befolkningssiffran uppvisar, liksom i de flesta andra landsortskommuner, under senare tid en beklaglig minskning, mest beroende på flykten från landsbygden. Det är mest ungdomar men även hela familjer, som flytta ut. Städerna Göteborg och Borås synas ha den största dragningskraften, men också Viskadalens olika industricentra locka. En starkt bidragande orsak till de många utflyttningarna har varit bostadsbristen och svårigheten att förvärva tomtplatser för nybyggnader. Åtskilliga av dem, som under de sista åren ingått äktenskap inom socknen, ha på grund av bostadsnöden måst söka sig till andra orter. Socknens kommunalmän ha nu fått upp ögonen för detta faktum. Beslut har därför fattats av kommunalfullmäktige att, så snart tillfälle yppar sig, inköpa något större jordområde i närheten av byns centrum, avsett att sedan avstyckas och försäljas åt sådana, som önska bygga ett eget hem. Förslag har även väckts, att kommunen skall bygga och ställa hyreshus till förfogande för sockenbor.

Följande siffror, hämtade ur kyrkoarkivet, ge en talande bild av befolkningsminskningen i senare tid. År 1860 var folkmängden uppe i 2.152 personer med 88 under året födda, 48 inflyttade, 53 utflyttade och 31 döda, innebärande en ökning sedan föregående år med 52 personer, trots att utflyttningsantalet översteg antalet inflyttade. ökningen berodde som synes på den höga nativiteten.

År 1861 var befolkningssiffran likaledes 2.152, år 1862 uppgick den till 2.162, 1863 till 2.166, 1864 till 2.156, 1865 till 2.195, 1866 till 2.200, 1867 till 2.185, 1868 till 2.137, 1869, till 2.094 (födda 50, döda 60, infl. 44, utfl. 77), 1870 till 2.063, 1880 till 2.094, 1887 till 2.064 (14 emigranter), 1888 till 2.084 (18 emigranter), 1889 till 2.064 (8 emigranter), 1890 till 2.019 (9 emigranter), 1891 till 1.999 (12 emigranter), 1892 till 1.950 (7 emigranter),

1893 till 1.947 (8 emigranter), 1894 till 1.971 (4 emigranter), 1895 till 1.958. Vid sekelskiftet utgjorde folkmängden 1.913 personer.

År 1904 hade siffran sjunkit till 1.892 och 1905 till 1.864, 1910 till 1.779, 1915 till 1.738, 1920 till 1.710, varpå en ökning noterades, varför siffran 1925 uppgick till 1.725. År 1930 är folkmängden 1.649, 1935 har den gått ned till 1.586, 1940 till 1.516 och 1945 till 1.434.

Stenåldersfynd visa, att Hyssna var bebott under denna tidsålder. De första bebyggarna av Hyssnaslätten torde ha kommit från Viskadalen och följt Surteåns lopp ned på slätten. Jämförelsevis talrika stenåldersfynd i närheten av Hyssna gamla kyrka vittna om, att de första och största bo. Platserna legat här.

Hyssna är fattigt på fornminnesmärken. T sina "Anteckningar om Marks och Bollebygds härader" nämner Aug. Melander, att några bautastenar ha letats fram, bl. a. väster om Högarebacken i Bonareds rote. Socknen anses av fornminnesforskare vara föga givande som forskningsområde.

> *De äldsta delarna av Hyssna gamla kyrka torde härröra från 1100talet. Kyrkan har under århundradenas lopp flera gånger om- och tillbyggts. Tornet uppfördes år 1722.* (bildtext)

Hyssna torde ännu höra till vårt lands kyrkligaste församlingar. Det kyrkliga livet präglas till stor del av den kyrkliga väckelserörelse, som under senare delen av 1800-talet gick ut över södra och framför allt västra Sverige. Kyrkogången är ännu rätt allmän. Gudstjänstbesökarnas antal en "vanlig" söndag torde uppgå till c:a 450 personer, nattvardsgästernas till c:a 150 pr nattvardsgång. Något för Hyssna utmärkande är ett ganska starkt intresse för hednamissionen, varom de jämförelsevis stora missionskollekterna vittna. För att nämna blott ett exempel, uppgick missionskollekten på Trettondagen 1947 till 1.860 kr., d. v. s. mer än 1 kr. pr invånare. Vid begravningar förekomma ännu rätt allmänt penninggåvor till missionen i stället för blommor till den bortgångnes bår (s. k. missionskransar), vilka ibland kunna uppgå till flera hundra kronor. Bland märkesmän på kyrkans område skall här endast nämnas kyrkoherden och prosten Otto Martin Torell, som tillträdde kyrkoherdetjänsten i Sätila och Hyssna församlingar år 1840 och verkade här till sin död 1874. Det var under hans herdetid den kyrkliga väckelsen bröt igenom i dessa församlingar.

Hyssna socken består sig med två kyrkor. Den nyare är uppförd av gråsten 1907 efter ritningar av arkitekt Tor Toren, Stockholm, omarbetade efter ett förslag av arkitekt Adrian Petersson. Den nya kyrkan har en längd av 29 m., en bredd av 15 m. och rymmer c:a 600 sittplatser. Den vackra vita tempelbyggnaden med sitt höga torn har ett dominerande läge mitt på slätten. År 1936 undergick kyrkan en ganska omfattande restaurering. Gamla kyrkans altare samt predikstol, båda från början av 1700-talet, ha överförts till nya kyrkan.

Hyssna gamla kyrka har anor sedan tidig medeltid. Dess exakta ålder har icke kunnat fastställas, men enligt sakkunnigt utlåtande torde dess äldsta delar härröra från 1100-talet. Den har under århundradenas lopp flera gånger om- och tillbyggts. År 1722 uppfördes det nuvarande stentornet. Dessförinnan hade man fått nöja sig med en klockstapel av trä. Vid östra kyrkdörren, intill sakristians yttervägg, står en sten med latinsk inskription, som förtäljer, att Hyssna kyrka år 1728 förlängdes åt öster till omkring 40 alnar.

När den nya kyrkan år 1907 togs i bruk, fick den gamla helgedomen förfalla. Församlingen ansåg sig nämligen icke mäkta med att underhålla två kyrkor. En tid hotades den gamla kyrkan av fullständig förstöring, enär ett totalt raserande av dess murar var så gott som beslutat. Genom behjärtat ingripande från olika håll räddades den emellertid från den hotande undergången och sattes nödtorftigt i stånd under 1920-talet, varvid yttertaket, som till stora delar multnat bort, reparerades. De gamla takmålningarna, som förut övermålats, togos åter fram och ett provisoriskt altare samt predikstol uppsattes.

Ett flertal värdefulla inventarier från medeltiden finns ännu i förvar i den gamla helgedomen, såsom tvenne Kristusbilder av trä och två träskulpturer föreställande Jungfru Maria. Den medeltida dopfunten förvaras numera i Statens historiska museum. En medeltida mässkrud i grön sammet, vilken en tid låg undankastad bland värdelös bråte, räddades i sista stund från förintelse och är nu efter en väl utförd restaurering åter i bruk i nya kyrkan vid större högtider. Den gamla kyrkan saknar eldstad och kan därför endast användas på sommaren.

Hyssna gamla kyrka har ett idylliskt läge på en halvö, kringfluten av Surteån och beskuggad av den gamla kyrkogårdens lummiga grönska. Den stora ingången till kyrkogården utgöres av en vacker vitkalkad kyrkoport. Hyssna ödekyrka hör till socknens största sevärdheter och utgör i sitt slag en klenod bland vårt lands gamla helgedomar. Den är belägen c:a 1 km. väster om nya kyrkan vid landsvägen Hyssna-Sätila.

I omedelbar närhet av ödekyrkan ligger socknens skola jämte lärarebostäder, där numera samtliga skolpliktiga barn inom socknen undervisas. Skolan består av två byggnader, den äldre byggd 1882 och inrymmande en skolsal jämte slöjdsal samt en lärarebostad, den nyare uppförd 1909 och innehållande tre skolsalar jämte en lärarebostad. Dessutom inköptes på 1920-talet en närliggande fastighet och inreddes till bostad åt en lärarefamilj. Ytterligare tre skolhus finnas inom socknen, Dragereds skolhus, synnerligen vackert beläget vid Lilla Hålsjöns östra strand, numera sålt och inrett dels till privatbostad, dels till lokal för textilindustri. På en skogklädd höjd i socknens nordligaste del ligger Loftås skolhus, socknens nyaste. C:a 2 km. nordost om Härsjön ligger Olofsreds skolhus, numera försålt och brukat såsom sommarförläggning åt barn från Göteborgs stads folkskolor. Samtliga tre nu uppräknade skolhus äro sålunda indragna, beroende dels på den starka nedgången i barnantalet, dels på de statliga myndigheternas beslut om centralisering av skolväsendet. Undervisningen i kommunen är fördenskull numera centraliserad till kyrkskolan med varannandagsläsande 8-årig skolform (C: 1 v). Planer på nybyggnad, avsedd för en vardagsläsande 7- eller 8-årig skola (A-form) ha utarbetats och vänta på de beslutande myndigheternas godkännande. - Flera studiecirklar för ungdom efter skolåldern äro i verksamhet.

Kommunalfullmäktigeinstitutionen infördes 1919 med 20 ledamöter. Sedan 1947 är dess sammansättning följande: 7 för högern, 7 för landsbygdspartiet bondeförbundet, 1 för folkpartiet och 5 för socialdemokraterna. Såsom ordf. i kommunalfullmäktige fungerar från och med 1947 hemmansägaren Hugo Andersson i Viken. Sedan mer än 20 år tillbaka är hemmansägaren Herman Johansson, Melltorp, ordf. i kommunalnämnden. Ordf. i kommunalstämman är kantor Torsten Karlsson, Ragnhildshed, i fattigvårdsstyrelsen köpman Gunnar Darelius, Högen,. i folkskolestyrelsen folkskollärare Folke Romild, Centralskolan, i barnavårdsnämnden hemmansägare Agnar Johansson, Friared. Den kyrkliga kommunen förvaltas av kyrkostämman med komminister Harry Josefson som ordf.

Uttaxeringen uppgår för närvarande till 6:50 pr skattekrona och antalet skattekronor till 12.193.

Inom Hyssna finns ingen järnvägslinje. Omkring sekelskiftet förelågo visserligen planer på en järnvägslinje från Viskadalen över Hyssnaslät-, ten genom Sätila, men de blevo av olika anledningar aldrig förverkligade. Kommunikationerna uppehållas i stället genom bussförbindelser med Rävlanda och Härryda järnvägsstationer på Boråsbanan, de förra dagliga, de senare 4 dagar i veckan, vidare med Skene och Kinna, dagligen, samtliga SJ:s linjer, samt med Borås över Seglora, dagligen, privatägd linje. Telefonnätet är automatiserat och anslutet till Kinna taxeområde. Inom socknen finns en poststation. Posten utbäres varje söckendag.

Hyssna tillhör Skene landsfiskalsdistrikt och utgör tillsammans med grannsocknarna Hajom och Berghem ett polisdistrikt med polismannen bosatt i Hyssna.

Hyssna socken utgör en del av Skene provinsialläkaredistrikt. Ny distriktsindelning, bestående av bl. a. Hyssna och Sätila socknar, med benämningen Sätila distrikt, är beslutad men ännu ej genomförd. Närmaste lasarett är Borås länslasarett, närmaste sanatorium Västeråsen vid Borås, närmaste barnbördshus Kinna och Borås. En barnmorska är stationerad inom socknen. Numera är även en församlingsdiakonissa anställd, hos vilken barnavårdscentral är förlagd. Inom socknen finns ett badhus, beläget på kyrkskolans tomt.

Göteborgs diakonissanstalt har inrättat ett upptagningshem för flickor, kallat Härsjögården, vackert beläget på en höjd invid Härsjön. Enligt myndigheternas beslut skall detta hem indragas under 1947.

INNEHÅLLSFÖRTECKNING

FASTIGHETSMONOGRAFIER HYSSNA SOCKEN 1
Skola vid kyrkan - Bild 1 och 2 1
Loftås 1, Skolhus - Bild 3 1
Folksk.lär.bostad, Hyssnebacka 6, Västergård - Bild 4 1
Kommunalhuset - Bild 5 2
Hyssna ålderdomshem - Bild 6 2
Ansered 1 - Bild 7 2
Backa, Nedregård - Bild 8 2
Backa 1, Övregård - Bild 1 3
Backa 1 m. fl., Övregård - Bild 2 3
Backa 1, Övregård, Enhalla - Bild 3 3
Backa 2, Nedregård - Bild 4 3
Backa 2, Nedregård - Bild 5 4
Backa 2, Nedregård, Anneberg - Bild 6 4
Bläsebo 1 - Bild 7 4
Bläsebo 1 - Bild 8 4
Bonared 1, Östergård - Bild 1 och 2 5
Bonared 1, Östergård - Bild 3 5
Bonared 1, Östergård - Bild 4 5
Bonared 1, Östergård, Lillaskog - Bild 5 6
Bonared 1, Östergård, Fridhem 1 - Bild 6 6
Bonared 1, Östergård, Hagalund - Bild 7 6
Bonared 1 Östergård, Högarebacken - Bild 8 6
Bonared 1 m.fl., Ö.gård, Brunnsberg - Bild 1 7
Bonared 1, Östergård, Solhaga - Bild 2 7
Bonared 1, Östergård, Bergsäter - Bild 3 7
Bonared 1, Östergård - Bild 4 7
Bonared 1, Östergård, Lyckelid - Bild 5 8
Bonared 1 m.fl, Östergård, Högarebacken - Bild 6 8
Bonared 1, Östergård, Dalsäter - Bild 7 8
Bonared 1, Östergård, Hagaberg - Bild 8 9
Bonared 1, Östergård - Bild 1 9
Bonared 1, Östergård, Solhem - Bild 2 9
Bonared 1, Östergård, Centrum - Bild 3 9
Bonared 1, Östergård, Nordv. Marks Mejeriförening - Bild 4 10
Bonared 2 m, fl., Mellomgård - Bild 5 och 6 10
Bonared 2 m. fl., Mellomgård - Bild 7 10
Bonared 2, Mellomgård, Långemad - Bild 8 10
Bonared 2, Mellomgård, Solbacken - Bild 1 11
Bonared 2, Mellomgård, Hyssna Bobinfabrik - Bild 2 11
Bonared 2, Mellomgård, Strömkulla - Bild 3 11
Bonared 2, Mellomgård, Hasselbacken - Bild 4 12
Bonared 3, Västergård - Bild 5 12
Bonared 3, Västergård - Bild 6 och 7 12
Bonared 3, Västergård - Bild 8 12
Bonared 3, Västergård - Bild 1 13
Bonared 3, Västergård - Bild 2 13
Bonared 3, Västergård - Bild 3 13
Brandskog 1 - Bild 4 13
Brandskog 1 - Bild 5 14
Brandskog 1, Vinterkärr - Bild 6 14
Brandskog 1, Lillaskog - Bild 7 14
Brandskog 1 - Bild 8 14
Brandskog 1 - Bild 1 15
Brandskog 1, Lillaskog - Bild 2 15
Brandskog 1, Grankullen - Bild 3 15
Brandtorp - Bild 4 15
Brodal 1 - Bild 5 16
Brodal 1 - Bild 6 16
Bua 1, Bengtsgård - Bild 7 och 8 16
Bua 1, Bengtsgård - Bild 1 17
Bua 1, Bengtsgård, Lindesberg - Bild 2 17
Bua 1, Bengtsgård, Åkerstad - Bild 3 17
Bua 1, Bengtsgård 1, Sjösta - Bild 4 18
Bua 2, Hansagård - Bild 5 18
Bua 2, Hansagård, Lyckhem - Bild 6 18
Bua 2 m. fl., Hansagård, Slätthult - Bild 7 18
Bua 2, Hansagård - Bild 8 19
Bua 3 m. fl., Bengtsgård, Lyckeryd - Bild 1 19
Bugared 1 - Bild 2 19
Bugared 1 - Bild 3 19
Daläng 1 - Bild 4 20
Daläng 1, Ragnhildshed - Bild 5 20
Dragered 1 - Bild 6 20
Dragered 1, Lönnslätt - Bild 7 21
Dragered 1, Fåraklipporna - Bild 8 21
Dragered 1, Gethall - Bild 1 21
Dragered 1 - Bild 2 21
Dragered 1 - Bild 3 22
Dragered 1 - Bild 4 22
Dragered 1, Ekebo - Bild 5 22
Dukared 1 - Bild 6 22
Dukared 1 - Bild 7 23
Dukared 1, Solberg - Bild 8 23
Dukared 1, Sjölyckan - Bild 1 23
Elmhult 1 - Bild 2 23
Elmhult 1 – Bild 3 24
Engamot 1 - Bild 4 24
Engamot 1 - Bild 5 24
Engamot 1, Hyssna Bygdegård - Bild 6 25
Flybacka 1 - Bild 7 och 8 25
Flybacka 1 - Bild 1 25
Flybacka 1, Österängen - Bild 2 25
Friared 1, Nedregård, Dukared - Bild 3 26
Friared 1, Nedregård - Bild 4 26
Friared 1, Nedregård - Bild 5 26
Friared 1 m, fl., Nedregård, Hjältorp - Bild 6 27
Friared 1, Nedregård - Bild 7 27
Furukullen - Bild 8 27
Getakulla 1 - Bild 1 27
Glafsered 1 - Bild 2 28
Glafsered 1 - Bild 3 28
Grönered 1, Västergård - Bild 4 28
Grönred 2, Östergård - Bild 5 28
Grönered 2, Östergård - Bild 6 29
Grönred 2 m. fl., Östergård - Bild 7 29
Grönered 2, Rönnås - Bild 1 30
Grönered 2 m. fl., Östergård, Kristinelund - Bild 2 30
Gunnestorp 1 - Bild 3 30

Gunnestorp 1 m, fl., Lövås - Bild 4 30
Hyssna, Högen, Handelsbod - Bild 5 31
Hyssna 1, Högen - Bild 6 och 7 31
Hyssna 13, Högen - Bild 8 31
Hyssna 1, Sanden - Bild 1 32
Hyssna 2, Stommen - Bild 2 32
Hyssna 2, Stommen, Stomslyckan - Bild 3 32
Hyssna 2, Stommen, Stomsberg - Bild 4 32
Hyssna 2, Stommen, Brobacken - Bild 5 33
Hyssna 3, Sanden, Prästgården - Bild 6 33
Hyssna 4, Hulugård - Bild 7 33
Hyssna 4 m, fl., Hulugård - Bild 8 33
Hyssna 4 m.fl., Hulugård, Svedjorna - Bild 1 34
Hyssna 4, Hulugård, Kristineberg - Bild 2 34
Hyssnabacka 5 och 6, Ö.gård och V.gård, Sandvads gård - Bild 3-5 34
Hyssnabacka 6, Västergård - Bild 6 och 7 35
Hökås 1, Storegård - Bild 8 35
Hökås 1, Storegård - Bild 1 36
Hökås 1, Storegård - Bild 2 36
Hökås 1, Storegård - Bild 3 36
Hökås 2, Lillegård - Bild 4 36
Hökås 2 m. fl., Lillegård, Ringsbacke - Bild 5 37
Klateberg 1, Kockagård - Bild 6 37
Klateberg 1, Kockagård - Bild 7 och 8 37
Klateberg 1, Kockagård, Skoghem - Bild 1 38
Klateberg 1, Kockagård, Olleberg - Bild 2 38
Klateberg 1, Kockagård, Ådalen - Bild 3 38
Klateberg 1, Kockagård, Ekeslätt - Bild 4 39
Klateberg 1, Kockagård, Skogsdalen - Bild 5 39
Klateberg 1, Kockagård, Nyhem - Bild 6 39
Klateberg 1, Kockagård, Björksäter - Bild 7 39
Klateberg 2, Nilsagård - Bild 8 40
Klateberg 2, Nilsagård - Bild 1 40
Klateberg 2, Nilsagård - Bild 2 40
Klateberg 2, Nilsagård, Rävhall - Bild 3 41
Klateberg 2, Nilsagård, Granhäll - Bild 4 41
Liagärde 1 - Bild 5 41
Liagärde 1, Solhagen - Bild 6 41
Liagärde 1, Sågverk och snickerifabrik - Bild 7 41
Liagärde 1 - Bild 8 42
Loftås 1 - Bild 1 42
Låckö, bostadshus - Bild 2 och 3 42
Låckö 1 - Bild 4 43
Låckö 1, Furuhäll - Bild 5 43
Låckö 1 - Bild 6 43
Låckö 1 - Bild 7 43
Låckö 17, Marieberg - Bild 8 43
Låckö 1 m. fl. - Bild 1 44
Låckö 1, Skogvalla - Bild 2 44
Låckö 1, Västanlid - Bild 3 44
Låckö 1, Låckö kvarn - Bild 4 och 5 45
Låckö 1, Uvekullen - Bild 7 45
Långared 1 - Bild 8 45
Mälltorp 1, Smedsgård - Bild 1 45
Mälltorp 1, Smedsgård, Ekeberg - Bild 2 45
Mälltorp 1, Smedsgård - Bild 3 46
Mälltorp 1, Smedsgård, Björkeberg - Bild 4 46
Mälltorp 1, Smedsgård, Ljunglid - Bild 5 46
Mälltorp 1, Smedsgård, Ljunglid, Snickerifabrik - Bild 6 47
Mälltorp 1, Smedsgård, Anderstorp - Bild 7 47
Mälltorp 2, Rearsgård - Bild 8 47
Mälltorp 2, Rearsgård - Bild 1 47
Mälltorp 2, Rearsgård - Bild 2 48
Mälltorp 2 m. fl., Rearsgård - Bild 3 48
Mälltorp 2, Rearsgård - Bild 4 48
Mälltorp 2, Rearsgård, Mälltorps och Högens kvarn och såg - Bild 5 och 6 48
Mälltorp 2, Rearsgård, Albin Johanssons snickerifabrik - Bild 7 49
Mälltorp 2, Rearsgård, Bergsbo - Bild 8 49
Mälltorp 2, Rearsgård, Kronäng - Bild 1 49
Mälltorp 3, Svensgård - Bild 2 50
Mälltorp 3, Svensgård - Bild 3 50
Mälltorp 3, Svensgård - Bild 4 50
Mälltorp 3, Svensgård, Dyresten - Bild 5 51
Nordbacka 1 - Bild 6 51
Nordbacka 1 - Bild 7 och 8 51
Nordbacka 1, Ekhaga - Bild 1 52
Olofsered 1 - Bild 2 52
Olofsered 13 m. fl., Härsjögården - Bild 3-5 52
Olofsered 1, Brunnsberg - Bild 6 53
Olofsered 1, Åkullen - Bild 7 53
Olofsered 1, Lövåsen - Bild 8 53
Olofsered 1 - Bild 1 54
Olofsered 1, Furuberg - Bild 2 54
Pjetared 1 - Bild 3 54
Pjetared 1 - Bild 4 54
Rya 1 m.fl., Nolgård - Bild 5 55
Rya 1, Nolgård - Bild 6 55
Rya 1 m.fl., Nolgård - Bild 7 55
Rya 1, Nolgård - Bild 8 56
Rya 2, Södergård, Gärdet - Bild 1 56
Rya 2, Sörgård - Bild 2 56
Rya 2 m. fl., Sörgård - Bild 3 56
Rya 2, Sörgård - Bild 4 57
Rya 2, Änggärdet - Bild 5 57
Rya 2, Sörgård - Bild 6 57
Rya 2, Sörgård, Ljunget - Bild 7 58
Rya 2 m. fl., Sörgård - Bild 8 58
Rya 2, Sörgård, Nordhem - Bild 1 58
Rya 2, Sörgården, Karlssons möbelfabrik - Bild 2 58
Sandvad, Brattelid - Bild 3 59
Skämningared 1 m. fl. - Bild 4 59
Skämningared 1 - Bild 5 59
Skämningared 1, Kleven - Bild 6 59
Skämningared 1, Lillsätra lådfabrik - Bild 7 och 8 60
Skämningared 1, Björkelund - Bild 1 60
Slätthed 1 - Bild 2 60
Slätthult 2 - Bild 3 61
Stenabo, Stenvalla - Bild 4 61
Stenabo 1 - Bild 5 61
Stenabo 1 - Bild 6 62
Stenshöjd 1 - Bild 7 62
Stjärnhult 1 - Bild 8 62
Stjärnhult 1, Lövelid - Bild 1 62
Stjärnhult 1, Sjövik - Bild 2 63
Stjärnhult 1, Nybygget - Bild 3 63
Surtedal 1 - Bild 4 63

Surtedal 1 - Bild 5 63
Svenshult 1 - Bild 6 64
Svenshult 1 - Bild 7 64
Svenshult 1 - Bild 8 64
Svenshult 2 - Bild 1 65
Torp 1 - Bild 2 65
Torp 1 - Bild 3 65
Torp 1- Bild 4 65
Torp 1 - Bild 5 66
Torsered 1 m. fl. - Bild 6 och 7 66
Torstensered 1 - Bild 1 67
Torstensered 1 m. fl. - Bild 2 67
Viken 1, Östergård - Bild 3 67
Viken 2, Västergård - Bild 4 67
Älmhult, Jaktstuga - Bild 5 68
Önnered 1 - Bild 6 68
Innehållsförteckning 69